



DZIENNIK URZĘDOWY

WOJEWÓDZTWA ZACHODNIOPOMORSKIEGO

Szczecin, dnia 7 maja 2014 r.

Poz. 1931

ZARZĄDZENIE REGIONALNEGO DYREKTORA OCHRONY ŚRODOWISKA W SZCZECINIE

z dnia 30 kwietnia 2014 r.

w sprawie ustanowienia planu zadań ochronnych dla obszaru Natura 2000 Ostoja Ińska PLB320008.

Na podstawie art. 28 ust. 5 ustawy z dnia 16 kwietnia 2004 r. o ochronie przyrody (Dz. U. z 2013 r., poz. 627, 628 i 842) zarządza się, co następuje:

§ 1. 1. Ustanawia się plan zadań ochronnych dla obszaru Natura 2000 Ostoja Ińska PLB320008, zwanego dalej: „obszarem Natura 2000”.

2. Plan zadań ochronnych obejmuje obszar Natura 2000 z wyłączeniem pokrywających się z nim w całości rezerwatów przyrody Bórbagno Miałka oraz Krzemieńskie Źródłiska, dla których ustanowiono plany ochrony uwzględniające zakres, o którym mowa w art. 28 ust. 10 ustawy z dnia 16 kwietnia 2004 r. o ochronie przyrody.

§ 2. Opis granic obszaru Natura 2000 określa załącznik nr 1 do zarządzenia.

§ 3. Mapę obszaru Natura 2000 stanowi załącznik nr 2 do zarządzenia.

§ 4. Identyfikację istniejących i potencjalnych zagrożeń dla zachowania właściwego stanu ochrony siedlisk przyrodniczych oraz gatunków roślin i zwierząt i ich siedlisk będących przedmiotami ochrony określa załącznik nr 3 do zarządzenia.

§ 5. Cele działań ochronnych określa załącznik nr 4 do zarządzenia.

§ 6. Działania ochronne ze wskazaniem podmiotów odpowiedzialnych za ich wykonanie i obszarów ich wdrażania określa załącznik nr 5 do zarządzenia.

§ 7. Wskazania do zmian w istniejących studiach uwarunkowań i kierunków zagospodarowania przestrzennego gmin: Chociwel, Dobra, Dobrzany, Drawsko Pomorskie, Ińsko, Marianowo, Stara Dąbrowa, Węgorzyno, dotyczące eliminacji lub ograniczenia zagrożeń wewnętrznych lub zewnętrznych, niezbędne dla utrzymania lub odtworzenia właściwego stanu ochrony gatunków ptaków oraz ich siedlisk, dla których ochrony wyznaczono obszar Natura 2000, określa załącznik nr 6 do zarządzenia.

§ 8. Zarządzenie wchodzi w życie po upływie 14 dni od dnia ogłoszenia w Dzienniku Urzędowym Województwa Zachodniopomorskiego.

Regionalny Dyrektor Ochrony Środowiska
w Szczecinie

Grzegorz Kubiak

Załącznik Nr 1 do Zarządzenia
Regionalnego Dyrektora Ochrony Środowiska w Szczecinie
z dnia 30 kwietnia 2014 r.

Opis granic obszaru

Granice obszaru opisano w postaci współrzędnych geograficznych punktów jej załamania w układzie współrzędnych płaskich prostokątnych PL-1992.

Lp	X	Y
1	269621,8915	645767,0034
2	269674,6164	645659,8775
3	269677,4107	645652,4911
4	269674,5008	645645,0651
5	269663,1661	645622,6763
6	269674,5091	645509,7033
7	269677,1388	645492,8216
8	269699,4615	645475,2905
9	269701,9923	645465,9154
10	269717,9682	645407,5346
11	269730,7866	645350,7534
12	269742,5087	645215,8613
13	269756,1596	645013,7831
14	269784,3108	644893,7334
15	269811,0935	644781,8300
16	269837,0270	644664,9486
17	269869,3825	644598,4123
18	269886,0750	644558,5224
19	269926,9211	644466,8387
20	270010,3520	644362,7511
21	270024,3164	644336,2445
22	270026,3442	644322,9810
23	270032,0653	644312,8160
24	270031,7274	644307,9287
25	270059,8702	644280,5224
26	270069,0945	644263,4611
27	270073,4139	644249,8280
28	270072,0209	644221,3522
29	270077,5027	644209,7980
30	270077,5850	644205,6901
31	270115,9581	644132,7871
32	270140,7047	644080,4633
33	270160,3155	644034,0965
34	270178,4264	644001,9729
35	270183,4384	643995,0263
36	270203,5272	643872,9080
37	270209,7427	643830,4092

38	270210,0233	643733,4582
39	270243,5984	643628,3710
40	270215,5462	643612,7488
41	270175,8379	643538,1264
42	270161,0163	643523,3340
43	270165,1213	643519,8156
44	270178,6160	643526,5423
45	270190,5605	643524,3034
46	270200,3617	643527,9316
47	270217,5906	643525,0429
48	270220,6900	643514,1584
49	270228,7519	643512,7292
50	270244,6784	643495,3782
51	270250,0778	643491,8199
52	270256,8948	643481,5252
53	270258,5434	643476,0779
54	270267,3557	643465,6229
55	270290,9729	643451,5599
56	270327,1037	643420,0258
57	270350,4325	643395,7680
58	270366,3090	643387,4126
59	270378,7320	643388,0719
60	270406,5943	643371,9800
61	270418,7122	643368,7417
62	270439,4690	643370,4610
63	270454,2743	643359,5366
64	270459,7311	643343,7843
65	270470,1343	643339,9861
66	270482,8703	643326,9230
67	270504,4020	643306,3133
68	270530,0968	643301,9955
69	270533,1139	643295,4986
70	270547,7950	643294,3891
71	270547,4903	643283,4947
72	270559,8305	643274,0497
73	270562,4107	643266,3735
74	270575,7071	643258,6973
75	270574,7676	643253,9197

76	270585,2776	643228,9124
77	270601,7727	643221,3460
78	270614,7889	643207,5729
79	270637,2439	643194,6394
80	270633,1634	643166,8436
81	270635,3233	643154,6696
82	270632,5864	643146,4439
83	270635,8180	643133,2506
84	270666,3017	643096,2792
85	270689,7459	643118,8377
86	270707,2878	643123,7453
87	270712,3742	643123,1056
88	270718,1611	643115,4394
89	270730,9299	643078,2581
90	270748,0760	643051,0717
91	270755,1158	643041,6667
92	270766,2115	643030,6520
93	270778,6507	643003,1859
94	270783,2092	642969,5430
95	270795,9041	642947,6838
96	270827,3114	642936,7993
97	270844,6803	642921,1073
98	270885,0807	642781,1080
99	270904,6424	642736,5403
100	270886,4163	642675,2213
101	270906,2499	642611,8330
102	270912,0534	642583,1577
103	270904,6424	642561,3487
104	270920,2388	642539,6096
105	270932,0682	642497,5506
106	270933,6674	642483,4079
107	270929,9743	642462,1984
108	270934,3516	642450,4646
109	270926,7344	642364,2577
110	270923,4949	642339,8502
111	270930,2050	642326,6570
112	270925,4570	642318,3610
113	270928,0289	642313,9833

114	270956,1306	642263,7684
115	270959,6835	642265,5675
116	271024,5176	642297,8714
117	271024,8717	642353,2934
118	271026,1907	642425,4872
119	271068,9656	642430,7944
120	271062,8902	642492,6933
121	271173,4834	642494,1922
122	271172,7168	642581,1586
123	271284,0433	642576,6408
124	271331,5666	642580,0092
125	271305,9050	642753,5117
126	271346,7673	642762,1673
127	271357,8297	642764,0666
128	271333,8417	642836,2701
129	271251,5647	643042,0666
130	271494,7853	643102,9856
131	271612,7395	643128,0931
132	271701,1663	643177,5482
133	271712,1792	643184,5646
134	271817,9832	643241,6559
135	271840,1496	643252,3106
136	271850,3466	643257,2178
137	271884,2763	643268,9620
138	271926,5565	643276,7280
139	272055,6476	643300,4761
140	272094,9684	643307,2029
141	272181,0951	643321,9056
142	272267,7082	643334,4591
143	272281,3841	643336,9279
144	272296,5602	643338,8567
145	272342,4428	643362,3750
146	272389,8339	643400,4658
147	272495,6869	643443,5241
148	272581,8880	643481,3253
149	272677,3295	643559,8954
150	272706,1812	643595,0976
151	272795,2592	643683,7530
152	272819,6347	643713,5582
153	272936,2371	643832,9079
154	273043,1701	643944,4318
155	273158,1076	643829,5595
156	273236,6587	643751,5189
157	273301,9958	643566,2123
158	273301,4928	643562,4241
159	273303,8423	643567,6514
160	273321,7877	643608,4709
161	273346,0235	643652,1191

162	273356,6574	643671,0294
163	273368,9565	643692,1890
164	273392,7304	643730,2395
165	273441,9186	643800,3944
166	273462,2302	643825,3419
167	273472,6500	643836,6562
168	273511,0804	643880,0941
169	273528,8118	643892,3379
170	273533,7910	643895,7163
171	273560,3925	643918,2752
172	273554,6551	643931,6384
173	273558,1502	643940,1839
174	273561,3569	643948,0500
175	273609,1105	643986,7003
176	273609,3167	643986,8005
177	273664,6546	644030,8881
178	273666,2288	644032,1278
179	273723,1248	644070,9880
180	273723,8747	644071,6178
181	273775,9976	644101,2829
182	273836,3805	644135,2056
183	273856,2963	644142,8519
184	273872,4452	644144,1010
185	273898,3458	644154,5860
186	273923,2325	644164,1910
187	273951,9029	644162,6816
188	274009,9940	644182,8715
189	274079,9801	644206,3199
190	274131,3611	644222,7913
191	274163,9884	644240,9825
192	274198,6930	644258,4237
193	274233,2409	644270,1575
194	274268,6459	644284,0708
195	274303,6144	644300,4025
196	274345,8368	644325,3300
197	274323,3079	644342,5713
198	274337,6842	644345,1698
199	274361,9200	644349,4876
200	274381,2094	644352,3563
201	274461,3102	644365,4195
202	274490,4175	644368,3983
203	274502,0735	644312,6863
204	274538,7814	644322,5914
205	274565,3907	644332,1865
206	274581,9025	644309,6879
207	274568,5067	644302,1115
208	274569,7517	644298,0136
209	274596,2954	644307,5687

210	274581,0287	644336,9640
211	274601,6949	644335,6745
212	274716,6237	644372,0664
213	274789,6519	644391,5167
214	274923,7795	644428,4881
215	274966,8678	644456,2539
216	274994,0708	644459,8322
217	275030,3089	644467,2083
218	275065,1452	644482,4006
219	275113,8387	644502,6004
220	275164,2141	644518,4524
221	275186,4795	644503,2202
222	275231,3644	644514,0648
223	275330,2354	644551,6859
224	275346,5410	644577,4327
225	275357,9909	644588,2873
226	275367,0010	644593,8846
227	275389,2414	644603,4696
228	275475,1952	644615,7634
229	275539,4194	644646,5479
230	275563,5230	644650,0265
231	275678,6908	644668,6670
232	275812,8929	644690,8659
233	275685,7472	644524,3096
234	275639,4527	644463,6603
235	275581,0648	644385,4197
236	275513,4032	644319,5428
237	275422,7426	644195,5452
238	275424,4818	644186,3001
239	275562,6492	644069,6088
240	275675,6326	643973,2573
241	275762,7898	643898,9246
242	275776,2100	643887,4905
243	275778,5840	643885,5114
244	275779,6885	643890,5787
245	275782,4999	643892,8779
246	275788,7893	643893,4474
247	275794,4689	643892,2082
248	275804,2373	643894,8966
249	275823,7412	643896,8756
250	275830,5997	643898,8747
251	275842,2641	643909,2795
252	275844,5725	643915,7764
253	275844,1023	643917,6753
254	275841,9507	643917,7252
255	275838,2909	643915,5565
256	275834,9770	643918,6147
257	275834,3917	643922,1731

258	275840,0880	643930,4587
259	275848,3644	643937,8551
260	275847,2595	643949,6691
261	275847,8781	643951,9380
262	275850,5568	643951,7779
263	275865,3704	643945,9512
264	275872,8799	643945,1713
265	275875,3284	643947,3105
266	275877,5785	643954,9364
267	275881,2553	643959,6142
268	275899,5392	643972,0979
269	275900,4375	643975,8458
270	275899,5720	643981,0531
271	275900,4292	643982,0030
272	275902,1111	643982,3526
273	275910,9067	643981,1234
274	275914,3690	643979,8838
275	275919,1666	643981,2531
276	275918,2350	643984,6614
277	275918,3589	643989,9291
278	275917,9631	643991,8878
279	275919,6858	643993,2471
280	275926,9400	643996,5057
281	275932,3723	643998,2645
282	275939,0496	643998,5243
283	275951,1754	643994,7166
284	275959,8804	643992,5774
285	275962,4112	643992,6073
286	275971,8332	643995,0462
287	275972,4597	643994,9864
288	275974,5664	643991,0190
289	276006,9436	643817,6860
290	276097,7090	643365,8040
291	276112,6203	643285,4118
292	276116,5104	643260,7753
293	276118,4550	643206,9647
294	276113,9169	643111,0127
295	276101,5986	642873,0773
296	276122,9935	642764,8074
297	276148,9266	642668,2069
298	276192,3640	642515,2022
299	276225,2042	642374,4526
300	276219,5936	642326,5397
301	276200,7922	642303,8483
302	276140,4984	642270,7841
303	276144,7123	642256,1965
304	276315,5456	642242,2575
305	276346,9895	642243,8783

306	276374,2191	642239,6644
307	276463,6879	642234,4778
308	276517,8229	642228,6427
309	276591,0838	642226,0496
310	276617,9892	642219,2422
311	276718,8035	642196,2265
312	276737,9292	642195,9023
313	276775,8562	642193,9577
314	276828,6414	642197,3181
315	276892,2304	642201,7374
316	276917,5150	642204,0067
317	276938,2614	642206,2755
318	276967,1118	642216,3249
319	276976,1884	642224,4288
320	277001,1941	642229,3615
321	277073,2163	642034,0699
322	277185,8671	641724,2810
323	277273,1249	641485,1297
324	277323,5639	641347,0867
325	277334,1246	641318,5776
326	277334,9905	641318,8661
327	277367,5966	641231,4927
328	277391,3735	641165,7030
329	277448,6219	641007,3463
330	277448,3912	641005,0375
331	277456,3551	640993,9572
332	277462,0106	640982,8769
333	277463,9726	640965,5637
334	277479,6701	640925,6284
335	277598,2071	640598,8726
336	277596,8220	640598,2957
337	277750,5043	640181,2234
338	278051,9830	639363,5839
339	278106,9232	639209,8439
340	278079,6840	639200,1482
341	277959,6808	639156,5441
342	277979,8357	639150,9767
343	277985,6563	639139,6362
344	277987,8070	639135,4447
345	277986,3891	639124,2800
346	277986,9004	639117,5637
347	277990,3956	639102,8611
348	278053,3008	639102,0014
349	278064,8167	639095,2750
350	278071,0322	639088,5982
351	278086,2166	639059,3629
352	278091,3521	639042,7114
353	278092,5888	639026,0696

354	278104,7474	639006,6197
355	278112,2245	638998,4035
356	278118,0359	638980,9324
357	278115,2167	638969,5082
358	278115,2084	638958,4039
359	278124,9767	638946,4298
360	278136,6166	638936,9948
361	278148,0336	638923,1718
362	278154,9416	638898,2642
363	278151,2648	638867,0598
364	278127,0789	638846,4202
365	278109,2731	638825,2111
366	278094,6906	638818,9142
367	278095,2102	638798,0946
368	278093,9901	638783,0224
369	278097,5015	638776,3255
370	278100,2550	638771,0383
371	278112,9249	638773,3870
372	278127,2439	638780,9934
373	278147,4894	638785,6308
374	278161,8741	638799,2340
375	278175,4673	638798,9543
376	278188,4839	638799,2839
377	278203,7091	638792,8572
378	278223,8394	638775,5860
379	278228,1755	638766,1606
380	278232,7095	638760,1339
381	278234,4159	638746,0809
382	278228,4146	638735,3361
383	278216,5440	638722,1628
384	278219,1986	638706,3810
385	278222,2814	638694,8966
386	278229,4696	638658,5750
387	278229,9480	638611,4387
388	278230,8463	638586,4115
389	278237,7872	638558,9952
390	278240,3096	638538,4155
391	278249,8473	638521,8439
392	278262,7317	638510,1795
393	278276,1520	638500,0046
394	278285,7719	638496,9264
395	278313,1566	638499,6649
396	278333,4270	638494,6974
397	278348,5204	638483,5730
398	278353,6397	638473,3183
399	278349,7239	638451,4192
400	278347,8611	638434,9677
401	278350,9439	638423,4734

402	278359,7317	638419,3255
403	278376,5481	638398,0462
404	278386,0692	638380,8747
405	278399,5468	638365,4924
406	278412,8186	638357,2168
407	278467,1427	638296,3672
408	278489,3586	638253,9286
409	278508,6314	638220,3755
410	278517,5838	638211,5200
411	278526,6596	638210,2609
412	278578,0244	638201,2253
413	278615,7456	638187,1624
414	278642,3226	638185,9129
415	278696,2176	638184,7136
416	278713,0836	638183,3343
417	278755,2565	638174,4489
418	278772,6499	638170,3609
419	278789,4502	638195,3084
420	278794,9814	638199,8560
421	278820,9148	638186,4229
422	278835,4400	638183,4142
423	278932,6374	638142,4750
424	278939,3392	638135,1887
425	278975,5935	638118,6670
426	279052,7433	638083,4947
427	279098,3374	638086,1132
428	279122,9356	638078,7271
429	279143,1566	638072,0603
430	279187,8769	638061,1059
431	279218,9379	638052,2305
432	279227,2556	638045,3939
433	279231,7812	638042,7651
434	279246,1081	638022,1555
435	279249,7105	638014,8492
436	279270,0466	637994,4694
437	279281,0929	637985,1641
438	279294,8182	637975,3691
439	279312,3351	637964,7744
440	279355,7285	637935,3491
441	279359,2565	637932,7506
442	279354,3189	637920,5866
443	279388,0425	637885,4243
444	279397,1761	637882,6658
445	279399,6740	637893,5004
446	279391,5954	637930,0420
447	279417,0674	637960,8465
448	279442,8608	638010,1415
449	279450,1890	638032,6504

450	279454,6819	638032,3204
451	279463,7494	638009,5620
452	279476,5515	638002,1955
453	279597,2838	637969,3121
454	279632,3264	637956,1188
455	279690,2524	637941,7961
456	279711,6606	637930,9914
457	279733,5469	637912,2710
458	279767,0809	637870,0121
459	279813,2436	637825,2049
460	279861,6815	637786,3342
461	279936,2265	637736,9291
462	280005,9902	637698,7585
463	280083,0985	637669,1835
464	280112,3296	637659,1682
465	280169,3736	637645,3655
466	280185,5390	637640,5077
467	280212,1734	637637,6594
468	280240,9921	637637,7592
469	280275,0786	637644,0062
470	280293,1891	637647,8040
471	280323,7309	637655,8501
472	280372,4327	637680,1977
473	280408,1923	637710,4124
474	280439,0883	637731,2519
475	280496,9732	637787,0638
476	280512,4873	637808,7331
477	280524,6958	637837,3086
478	280532,6838	637844,0853
479	280563,7282	637855,7193
480	280600,5266	637873,2004
481	280618,7115	637872,1911
482	280625,4217	637868,9026
483	280626,1142	637868,5829
484	280656,3014	637857,1389
485	280684,9223	637839,5276
486	280714,8045	637831,2815
487	280728,8100	637831,0920
488	280783,6695	637846,7640
489	280835,5202	637851,3216
490	280869,3431	637851,6712
491	280887,2807	637870,6817
492	280896,8512	637908,6229
493	280903,9649	637919,8371
494	280930,7231	637942,8956
495	280991,5590	637964,6043
496	281034,3176	637966,3037
497	281059,4762	637968,0026

498	281085,4180	637972,4805
499	281121,5983	637974,7693
500	281182,4013	637988,3724
501	281239,3052	638019,6966
502	281270,9599	638039,0172
503	281304,6506	638077,5878
504	281351,1101	638086,2932
505	281352,3218	638086,5630
506	281474,0269	638109,9711
507	281497,9164	638120,0063
508	281515,8951	638126,0032
509	281566,6002	638153,9992
510	281611,2627	638184,2638
511	281612,1859	638184,8337
512	281643,5188	638221,2751
513	281704,4291	638317,5068
514	281798,6510	638406,1119
515	281863,8147	638482,3239
516	281895,7001	638517,1461
517	281934,2295	638539,1749
518	281956,1485	638550,0694
519	281961,0949	638555,2269
520	281962,5373	638556,7862
521	282045,6141	638640,5040
522	282065,2415	638666,0612
523	282139,6298	638800,5434
524	282185,7926	638862,8721
525	282186,4190	638863,7617
526	282302,4199	639011,9768
527	282372,5544	638965,8900
528	282442,4250	638927,8192
529	282464,0228	638916,4150
530	282459,4311	638910,0383
531	282479,3473	638896,0752
532	282513,1569	638871,8781
533	282542,3573	638850,6412
534	282628,4844	638792,8298
535	282742,3374	638717,6159
536	282778,0272	638694,0195
537	282795,7245	638682,2213
538	282877,7226	638609,6620
539	282887,3059	638602,1537
540	282893,2986	638605,0116
541	282914,6868	638593,1186
542	282933,5859	638584,0840
543	282946,3086	638573,2057
544	282952,1620	638576,2535
545	282976,3342	638631,1592

546	282993,4275	638637,5475
547	283050,2324	638618,5549
548	283076,1309	638609,7493
549	283083,3827	638607,3320
550	283096,6774	638600,9437
551	283136,0440	638586,2676
552	283197,8559	638562,9588
553	283260,7179	638542,9420
554	283301,0996	638529,8958
555	283330,7432	638517,3203
556	283396,4630	638487,9607
557	283379,0675	638443,8515
558	283355,1493	638382,9682
559	283297,6831	638252,5040
560	283198,2816	638023,5704
561	283179,3331	637980,0827
562	283173,4315	637948,3986
563	283173,7420	637923,5480
564	283174,9845	637838,1250
565	283175,6055	637805,1984
566	283171,8780	637782,5228
567	283158,8319	637735,3070
568	283116,8967	637580,9243
569	283091,4251	637489,2889
570	283015,6446	637332,9898
571	283006,8722	637312,3514
572	282971,0050	637217,7517
573	282925,7227	637138,8435
574	282817,6727	637000,3066
575	282678,6873	636875,6680
576	282626,1004	636809,6729
577	282541,9437	636782,8615
578	282528,2237	636769,5066
579	282521,9908	636764,1974
580	282514,1463	636722,3358
581	282475,1409	636669,4313
582	282467,9673	636651,4979
583	282456,3104	636638,4958
584	282429,4101	636622,8042
585	282351,8475	636581,1085
586	282330,3928	636557,5944
587	282322,7053	636540,7580
588	282321,8087	636501,7522
589	282338,3969	636469,4716
590	282342,4321	636449,9689
591	282351,6230	636371,5092
592	282354,2847	636367,4965
593	282377,5997	636286,2406

594	282379,4467	636263,6181
595	282404,4049	636221,3017
596	282446,3400	636167,7978
597	282504,2162	636121,6509
598	282515,5272	636106,1846
599	282514,9502	636072,9432
600	282545,6521	636006,6921
601	282558,4089	635954,5060
602	282551,1783	635899,5563
603	282544,9595	635837,1391
604	282542,7668	635807,3605
605	282539,0496	635786,2429
606	282533,4174	635702,3280
607	282565,9662	635625,2269
608	282569,9772	635593,7173
609	282573,9301	635567,2859
610	282577,0465	635549,9727
611	282598,8983	635431,0370
612	282599,7617	635428,8455
613	282599,3526	635419,6411
614	282611,2161	635420,0502
615	282671,5548	635428,4364
616	282710,0081	635429,6635
617	282729,4393	635427,8228
618	282808,1870	635419,6411
619	282822,9138	635420,4596
620	282849,9127	635422,3003
621	282879,0723	635407,6239
622	282928,2455	635383,2193
623	282990,9450	635343,7160
624	283024,6477	635321,9016
625	283080,1366	635296,5286
626	283114,7401	635280,8661
627	283170,8342	635264,8390
628	283213,0870	635238,2492
629	283261,1673	635224,0433
630	283316,5331	635216,0299
631	283350,7721	635203,6456
632	283455,6757	635160,3000
633	283500,1137	635135,5314
634	283536,0762	635118,0689
635	283543,0947	635115,1332
636	283615,5800	635080,8942
637	283708,3990	635049,1627
638	283776,9414	634998,5745
639	283862,1752	634948,6726
640	283954,6940	634900,9559
641	283992,2116	634871,4521

642	284005,7224	634840,2514
643	284015,4176	634814,3974
644	284032,9616	634767,6522
645	284057,2002	634722,4073
646	284070,0119	634696,6684
647	284113,8717	634625,1076
648	284136,7831	634586,0067
649	284167,9135	634535,4762
650	284227,6761	634445,3980
651	284251,1066	634416,1963
652	284300,2998	634362,1703
653	284317,1271	634343,9430
654	284327,6304	634329,6311
655	284335,9405	634317,5120
656	284398,3831	634223,3287
657	284461,5182	634126,6060
658	284471,0983	634107,3312
659	284518,8822	634045,5811
660	284545,0140	634010,7448
661	284559,4560	633968,2206
662	284573,8805	633901,3197
663	284576,6324	633887,9348
664	284579,7090	633851,6743
665	284574,0821	633809,9786
666	284570,9948	633741,5343
667	284577,1412	633710,5530
668	284588,6830	633666,6841
669	284601,6676	633630,4710
670	284609,1991	633618,3518
671	284624,2264	633567,8625
672	284645,9314	633494,8805
673	284659,0316	633358,1360
674	284636,7978	633301,2825
675	284626,4828	633274,2055
676	284619,5291	633245,7450
677	284618,4038	633229,2112
678	284630,8405	633207,2526
679	284650,5194	633177,0122
680	284651,0391	633169,1061
681	284544,1647	633199,0643
682	284501,5403	633139,9336
683	284491,1525	633122,2163
684	284475,5171	633083,3311
685	284502,1751	633063,4094
686	284530,8571	633020,1844
687	284543,9448	633000,1612
688	284554,6339	632971,1887
689	284537,3207	632896,3959

690	284524,8025	632889,4887
691	284510,6585	632884,4501
692	284495,9792	632881,7876
693	284483,1309	632882,7187
694	284420,0706	632902,2501
695	284410,1692	632903,3500
696	284407,7034	632890,1056
697	284395,2076	632836,4624
698	284425,3512	632828,1016
699	284422,9306	632794,2176
700	284416,7638	632753,4476
701	284416,3024	632749,8697
702	284434,5921	632660,4420
703	284438,1126	632640,4197
704	284442,7330	632618,6370
705	284432,3918	632546,4689
706	284430,8516	632522,0461
707	284432,7638	632507,1364
708	284424,2189	632502,0791
709	284345,2230	632437,2084
710	284323,0765	632423,6065
711	284215,6559	632343,7386
712	284174,5014	632320,0224
713	284120,2680	632304,3279
714	284048,2474	632283,9248
715	284039,3537	632278,1704
716	284034,2968	632275,9032
717	283960,0090	632251,3153
718	283841,9513	632211,9043
719	283842,6488	632207,7191
720	283809,8647	632212,9506
721	283703,6646	632230,7381
722	283663,5564	632252,5358
723	283656,4069	632256,5468
724	283626,2384	632271,3692
725	283605,6611	632280,0884
726	283592,4080	632280,7859
727	283578,8061	632281,4835
728	283526,8395	632285,1457
729	283478,3609	632277,1241
730	283445,5768	632272,7643
731	283386,4606	632271,7180
732	283301,5357	632273,6364
733	283240,1523	632282,5298
734	283214,8670	632285,3199
735	283140,4050	632291,9465
736	283098,3784	632295,4341
737	283046,0634	632310,4315

738	283028,7993	632317,5810
739	283020,6429	632321,7683
740	283019,9350	632302,5674
741	283001,0002	632303,3639
742	282961,1830	632305,1335
743	282951,7156	632306,4608
744	282898,6261	632313,9819
745	282895,4407	632314,6899
746	282851,3767	632323,7150
747	282801,3842	632334,1555
748	282749,7991	632341,5881
749	282709,3630	632349,1093
750	282650,7880	632360,0811
751	282647,8678	632360,2578
752	282553,5461	632365,9208
753	282501,7840	632376,0076
754	282456,1271	632385,0331
755	282396,9328	632397,3318
756	282332,7834	632410,7811
757	282355,4911	632278,8675
758	282361,3544	632255,0038
759	282371,0056	632216,8095
760	282385,3266	632139,5354
761	282303,2787	632091,2015
762	282170,2119	632015,4193
763	282120,9830	631995,1310
764	282103,0816	631983,7933
765	282018,9453	631935,7579
766	281940,7758	631898,4635
767	281883,7900	631868,0310
768	281854,1287	631852,8736
769	281867,0821	631791,9504
770	281872,1540	631769,5736
771	281885,8785	631712,8859
772	281905,2714	631633,5230
773	281930,7202	631538,1846
774	281931,4127	631532,1824
775	281936,8974	631498,3678
776	281968,2319	631378,4423
777	281978,7353	631337,8141
778	281988,5128	631311,8952
779	282003,7816	631286,7985
780	282021,0337	631247,1518
781	282040,1286	631202,9952
782	282042,8140	631196,7294
783	282064,4928	631134,3276
784	282081,3442	631101,5485
785	282096,8163	631080,0722

786	282148,1336	631039,4959
787	282167,5266	631029,3517
788	282175,5823	631020,1025
789	282190,3012	631006,4416
790	282206,9218	631008,1730
791	282231,3750	630990,8635
792	282266,2824	630955,0611
793	282289,7936	630940,4212
794	282314,3179	630919,8547
795	282325,9540	630898,3734
796	282348,6288	630898,9699
797	282353,1042	630893,8980
798	282356,3861	630887,3342
799	282356,9830	630868,5378
800	282402,6315	630819,6074
801	282427,6933	630787,0864
802	282454,2469	630763,2177
803	282492,7352	630730,1003
804	282520,4823	630713,0939
805	282560,1635	630691,0155
806	282580,4519	630680,8713
807	282656,8310	630666,9897
808	282697,1092	630652,8262
809	282715,3086	630646,5604
810	282860,6637	630593,0054
811	282869,6664	630588,2731
812	282894,0244	630565,4075
813	282923,3370	630572,9220
814	282937,5841	630568,9879
815	282959,3643	630532,5885
816	282968,3512	630521,2135
817	282979,2008	630491,4353
818	282994,5702	630434,1307
819	283002,6260	630368,1942
820	282977,9749	630361,8882
821	282996,0622	630354,1712
822	282997,5000	630335,8446
823	283033,8832	630331,3501
824	283093,8087	630324,9293
825	283144,9598	630324,2875
826	283171,4981	630328,9960
827	283193,3282	630314,4426
828	283265,6668	630307,1659
829	283275,2976	630306,0959
830	283270,9294	630260,5925
831	283262,8172	630213,9479
832	283291,2095	630217,2435
833	283311,9970	630212,9340

834	283361,6836	630189,3580
835	283379,1752	630180,9925
836	283403,2579	630166,2895
837	283416,9471	630116,3493
838	283422,5245	630097,3363
839	283434,1855	630079,3377
840	283450,1561	630068,4369
841	283467,9016	630059,8179
842	283512,0108	630041,0585
843	283529,7564	630043,3402
844	283551,3042	630063,1136
845	283570,8240	630071,4789
846	283587,8084	630081,3658
847	283592,6250	630077,3095
848	283588,0619	630051,9593
849	283580,7104	630033,1998
850	283639,0164	629976,1617
851	283650,1703	629965,0074
852	283675,0138	629943,4599
853	283701,1247	629927,4890
854	283729,0099	629904,6736
855	283750,5578	629882,8726
856	283771,0913	629869,9437
857	283819,7641	629840,2840
858	283852,7194	629819,4968
859	283893,2803	629792,6251
860	283954,1207	629751,3044
861	284038,5377	629687,1679
862	284081,1263	629653,1983
863	284122,1935	629617,4544
864	284128,0244	629613,1449
865	284175,6828	629639,7627
866	284206,6104	629657,0010
867	284253,2550	629681,3374
868	284355,9238	629728,2355
869	284396,7378	629746,4878
870	284395,9775	629755,1067
871	284552,8959	629836,4812
872	284630,4680	629876,2814
873	284746,8260	629937,6294
874	284868,7610	629994,4140
875	284885,7458	629979,9645
876	284944,8121	629879,0698
877	284949,1216	629862,3386
878	285043,4250	629711,5042
879	285073,0847	629630,1298
880	285105,7869	629560,9230
881	285131,1371	629506,9270

882	285146,0937	629421,4962
883	285164,0924	629359,6414
884	285127,8415	629304,3779
885	285193,4990	629290,6887
886	285206,4275	629288,1533
887	285232,2849	629280,8018
888	285266,7616	629266,8594
889	285353,4595	629224,0173
890	285381,0915	629210,8352
891	285433,8201	629190,5548
892	285454,6077	629176,3584
893	285472,6064	629159,3740
894	285490,3515	629141,8821
895	285514,9414	629120,0806
896	285533,9540	629102,3355
897	285564,3744	629083,0693
898	285581,1057	629065,5774
899	285587,1898	629054,9306
900	285590,7390	629045,0438
901	285593,5274	629029,0733
902	285594,0342	628987,2449
903	285596,0623	628965,6971
904	285597,3298	628939,3329
905	285597,5833	628909,9264
906	285596,3159	628894,4626
907	285594,0342	628847,3113
908	285593,5274	628822,2142
909	285600,3718	628794,3291
910	285612,2864	628778,6117
911	285633,0740	628754,5290
912	285658,1706	628737,7977
913	285702,5339	628717,5173
914	285726,8702	628697,9976
915	285738,7848	628686,5901
916	285751,2066	628682,0270
917	285756,0228	628684,5619
918	285771,2330	628680,5060
919	285786,6968	628653,6348
920	285792,7809	628647,0436
921	285848,8052	628648,0574
922	285877,7046	628644,0015
923	285899,7596	628628,7913
924	285919,2793	628609,0180
925	285936,5173	628584,4280
926	285954,5160	628547,6704
927	285956,5442	628543,1073
928	285959,3326	628525,1082
929	285955,0231	628505,8420

930	285948,1788	628489,6179
931	285934,2360	628486,0687
932	285919,2793	628474,1541
933	285912,1810	628464,5209
934	285894,4358	628451,5924
935	285890,3799	628440,6917
936	285885,5633	628431,3119
937	285884,2958	628423,2001
938	285886,3236	628414,5807
939	285899,7596	628402,9197
940	285929,1658	628405,7081
941	285960,3469	628420,1581
942	285980,8805	628424,4676
943	286006,2308	628442,4663
944	286009,2728	628446,7757
945	286013,0756	628454,3809
946	286010,2871	628462,9998
947	286017,8922	628472,6331
948	286057,1852	628498,2370
949	286078,4795	628526,6292
950	286098,2524	628557,8104
951	286106,3646	628569,4714
952	286114,7305	628586,4562
953	286126,6451	628614,0882
954	286129,1800	628617,6370
955	286148,9533	628625,2421
956	286185,4578	628621,1862
957	286199,4006	628626,7631
958	286213,3429	628621,4398
959	286222,4691	628610,7926
960	286231,8488	628586,9634
961	286239,3558	628575,9799
962	286254,3278	628549,4624
963	286258,4768	628536,4745
964	286264,6100	628491,0163
965	286265,8704	628491,0841
966	286260,7927	628451,4141
967	286249,4264	628418,1278
968	286204,7738	628333,2881
969	286200,7146	628306,0905
970	286202,3383	628235,8645
971	286198,6847	628217,5973
972	286176,3587	628171,3211
973	286161,7450	628163,6087
974	286119,1223	628165,6381
975	286079,3408	628183,9054
976	286013,9859	628204,2016
977	285936,8590	628196,8950

978	285914,1268	628208,6670
979	285907,6320	628199,3305
980	285877,3022	628198,0626
981	285865,4632	628249,4548
982	285804,3842	628299,5022
983	285760,2566	628319,4131
984	285718,5505	628324,2563
985	285671,1943	628323,4495
986	285654,2428	628317,7990
987	285597,2001	628312,1484
988	285571,9072	628288,7391
989	285539,3497	628301,9236
990	285472,4916	628328,4440
991	285414,1291	628491,1356
992	285397,0853	628500,4322
993	285292,2399	628592,8824
994	285221,4818	628675,5194
995	285016,4390	628799,4746
996	284995,2631	628817,5514
997	284721,0119	628853,7051
998	284697,7700	628848,5401
999	284655,9351	628869,1996
1000	284570,7159	628869,7159
1001	284520,1006	628676,5519
1002	284772,4585	628581,2584
1003	284716,3341	628239,5584
1004	284754,3006	628048,0742
1005	284798,8704	627960,5857
1006	284823,6312	627887,9537
1007	284830,2341	627805,4173
1008	284800,5211	627783,9580
1009	284777,4107	627798,8145
1010	284323,4614	628100,8972
1011	283937,1916	628360,0613
1012	283727,5491	628502,0239
1013	283438,6721	628693,5081
1014	283224,0779	628840,4224
1015	283040,8473	628960,9253
1016	282385,5091	629401,6692
1017	282005,8422	629657,5319
1018	281986,2805	629680,0728
1019	281967,4749	629655,6708
1020	281916,8855	629588,8543
1021	281887,8771	629549,4541
1022	281763,8064	629387,8458
1023	281743,6677	629365,1069
1024	281723,4633	629340,3594
1025	281661,1101	629256,9618

1026	281588,0986	629157,3616
1027	281569,2627	629131,5749
1028	281551,6302	629105,3580
1029	281509,0936	629045,6636
1030	281459,9968	628976,7628
1031	281351,8521	628826,4186
1032	281239,0579	628670,8071
1033	281205,2603	628624,9299
1034	281095,4670	628390,5981
1035	281043,8270	628260,1510
1036	281024,3481	628223,9761
1037	280982,6075	628101,5370
1038	280954,7805	628009,7074
1039	280907,4746	627881,7029
1040	280884,1022	627880,2210
1041	280833,7310	627868,3808
1042	280809,0472	627869,3842
1043	280808,4452	627849,1155
1044	280819,6835	627787,3052
1045	280833,7310	627719,8760
1046	280854,6022	627617,1269
1047	280904,7726	627348,2128
1048	280943,7048	627146,3267
1049	281040,5048	626670,9796
1050	281071,5767	626401,1194
1051	281425,2232	626458,2040
1052	281425,2232	626466,5578
1053	281561,6692	626487,4427
1054	282042,1144	626556,6577
1055	282067,2331	626510,6064
1056	282083,9788	626501,5360
1057	282123,7503	626495,2560
1058	282136,3096	626484,7897
1059	282161,4283	626449,2051
1060	282174,6856	626423,3885
1061	282251,4376	626390,5945
1062	282351,9124	626389,1989
1063	282434,9438	626392,6879
1064	282456,5740	626394,7809
1065	282526,3486	626407,3402
1066	282756,6036	626460,3690
1067	282848,7059	626480,6033
1068	282872,4291	626488,9762
1069	282947,1242	626515,1457
1070	283021,6011	626541,5859
1071	283162,2796	626533,5128
1072	283186,9033	626536,1366
1073	283210,3164	626546,4300

1074	283241,8022	626551,4761
1075	283396,2057	626535,9346
1076	283441,8202	626554,3016
1077	283446,2606	626568,6318
1078	283462,8110	626555,3109
1079	283433,1413	626492,1367
1080	283424,0588	626462,6690
1081	283423,6552	626418,8707
1082	283429,7102	626375,4765
1083	283426,8843	626344,3938
1084	283423,2512	626289,0912
1085	283424,8661	626260,0272
1086	283444,2420	626214,4127
1087	283449,2881	626180,1010
1088	283447,0679	626172,2295
1089	283446,8659	626160,9268
1090	283415,5816	626137,7157
1091	283372,5910	626093,3121
1092	283358,4624	626065,2574
1093	283353,4167	626047,2940
1094	283352,8111	626026,3032
1095	283328,7927	625978,4685
1096	283306,5910	625937,4961
1097	283279,1419	625877,1478
1098	283267,0315	625851,5149
1099	283261,1785	625831,7350
1100	283229,2886	625779,6619
1101	283210,7200	625755,2399
1102	283175,6006	625735,6620
1103	283151,1790	625722,5427
1104	283116,4632	625704,7814
1105	283084,9773	625689,2402
1106	283054,5003	625677,9375
1107	283028,6654	625670,8732
1108	282989,1059	625666,0292
1109	282920,0784	625659,5705
1110	282865,4517	625660,0569
1111	282811,7254	625634,9382
1112	282775,4429	625605,6331
1113	282745,4398	625576,3275
1114	282731,4849	625500,2735
1115	282727,5163	625480,7837
1116	282684,5170	625453,6265
1117	282673,2014	625338,7733
1118	282660,7543	625300,8658
1119	282646,6099	625283,3268
1120	282625,6760	625277,1031
1121	282630,2021	625246,5509

1122	282660,7543	625169,6052
1123	282664,2311	625139,0264
1124	282728,2828	625139,3714
1125	282784,5153	625147,3061
1126	282825,3381	625167,8900
1127	282847,8770	625172,4897
1128	282886,5153	625175,8248
1129	282920,6687	625178,8145
1130	282974,8310	625164,6701
1131	283100,5201	625132,3566
1132	283145,3680	625123,5023
1133	283216,7795	625114,4178
1134	283339,8235	625107,6328
1135	283389,9612	625119,2473
1136	283509,7852	625147,5360
1137	283542,3286	625141,7862
1138	283599,8261	625131,6670
1139	283629,4945	625108,0930
1140	283684,9218	625063,8199
1141	283799,6860	624972,5145
1142	283843,4993	624937,7863
1143	283873,3976	624908,4625
1144	283915,0256	624887,1885
1145	283912,9559	624872,0094
1146	283844,8790	624832,7963
1147	283689,1765	624742,8705
1148	283592,4662	624643,2854
1149	283501,8504	624539,3304
1150	283472,1820	624511,2716
1151	283403,7605	624447,5649
1152	283391,1110	624440,8951
1153	283378,4614	624436,5253
1154	283357,5325	624433,0754
1155	283357,6477	624437,3301
1156	283273,1268	624436,5253
1157	283130,0734	624435,2604
1158	283091,8953	624435,0304
1159	283070,6213	624434,6854
1160	283028,7635	624427,6706
1161	282986,4455	624270,7031
1162	282894,1898	623948,1391
1163	282870,3132	623849,7316
1164	282862,2799	623829,6482
1165	282886,6030	623819,3835
1166	282986,7959	623763,1502
1167	283100,1547	623699,3305
1168	283157,5033	623665,1887
1169	283202,1330	623639,0807

1170	283214,6292	623627,9231
1171	283229,1340	623599,8068
1172	283200,3476	623552,0532
1173	283190,3061	623512,1100
1174	283178,7024	623475,9601
1175	283166,4295	623449,8516
1176	283149,9165	623418,6110
1177	283091,4522	623346,9808
1178	283044,3678	623288,9629
1179	283031,4256	623269,3259
1180	283012,2347	623209,5222
1181	282937,4805	622995,5241
1182	282939,0423	622848,4704
1183	282939,9352	622770,8152
1184	282942,6127	622674,6387
1185	282949,5303	622573,5529
1186	282907,3557	622612,1575
1187	282871,4290	622659,4647
1188	282780,6078	622827,4946
1189	282461,9539	622981,2429
1190	282318,4703	623053,0964
1191	282307,7591	623059,1210
1192	282024,1394	623199,0343
1193	281804,3394	623306,3684
1194	281730,2545	623342,2947
1195	281553,7453	623423,7436
1196	281327,9202	623530,1848
1197	281201,6189	623587,7567
1198	281163,6839	623604,4929
1199	281153,8653	623609,8483
1200	280898,3618	623749,9847
1201	280859,9808	623770,9606
1202	280847,4842	623778,5475
1203	280784,5570	623817,3753
1204	280696,1905	623890,1212
1205	280590,4190	623978,9337
1206	280518,3424	624039,1835
1207	280482,4156	624058,1507
1208	280382,8920	624034,2741
1209	280237,3340	624001,0993
1210	280154,1105	623978,9063
1211	280046,3171	623960,6765
1212	279956,7530	623944,0321
1213	279925,8417	623937,6911
1214	279896,8475	623932,4430
1215	279882,2184	623933,7433
1216	279782,7417	623955,8495
1217	279665,7103	623970,1531

1218	279516,4950	623943,4959
1219	279507,3926	623934,3934
1220	279499,5904	623926,9163
1221	279488,5480	623894,0791
1222	279480,7354	623858,3232
1223	279474,2336	623834,9167
1224	279466,4314	623819,3124
1225	279456,6788	623805,0088
1226	279439,1241	623788,1043
1227	279406,6156	623759,4966
1228	279384,5095	623738,0406
1229	279374,1067	623719,1856
1230	279366,9547	623689,9279
1231	279361,7536	623652,8680
1232	279353,9514	623632,0621
1233	279305,1881	623592,4016
1234	279245,3719	623545,5892
1235	279200,5099	623510,4797
1236	279175,1534	623490,3239
1237	279157,5987	623481,8716
1238	279109,4855	623466,9179
1239	278963,8465	623429,2074
1240	278920,2847	623417,5045
1241	278730,8765	623640,3385
1242	278623,9726	623766,1078
1243	278605,9527	623783,7191
1244	278582,2366	623797,8922
1245	278540,7890	623814,6533
1246	278221,2098	623952,9338
1247	278018,0932	624059,5500
1248	277982,8033	624067,6360
1249	277875,3345	624113,2630
1250	277743,2018	624192,9830
1251	277711,0853	624210,9838
1252	277652,8130	624263,0377
1253	277574,7071	624342,6576
1254	277367,3368	624583,3461
1255	277303,9702	624510,4830
1256	277169,4880	624352,1728
1257	277174,1948	624226,8857
1258	277153,3636	624226,2663
1259	276811,7256	624212,2932
1260	276541,2110	624212,4433
1261	276394,3224	624011,0548
1262	276373,5577	624008,9356
1263	276000,5697	623979,7302
1264	276008,4504	623821,2400
1265	276015,4985	623675,8832

1266	275918,9853	623655,5637
1267	275781,9886	623636,1833
1268	275630,3436	623615,6040
1269	275651,1087	623563,9000
1270	275595,4823	623563,9499
1271	275576,4153	623561,7808
1272	275492,6132	623548,8174
1273	275358,1226	623547,5682
1274	275204,9857	623556,0438
1275	275198,7570	623556,1319
1276	275196,6378	623507,1732
1277	275194,6495	623461,2462
1278	275187,1234	623313,3238
1279	275183,0824	623233,9018
1280	275161,2307	622972,5363
1281	275160,8757	622968,2878
1282	275158,9390	622945,1258
1283	275157,8154	622935,2394
1284	275147,7198	622846,4165
1285	275134,7893	622635,0638
1286	275129,2572	622636,9806
1287	274942,9492	622701,5283
1288	274822,3383	622743,5852
1289	274804,4240	622749,8322
1290	274655,5176	622801,7561
1291	274641,8845	622806,8101
1292	274579,5725	622829,9102
1293	274539,3704	622844,8140
1294	274534,6772	622847,0513
1295	274482,9928	622871,6873
1296	274476,2291	622858,5784
1297	274472,2879	622852,0683
1298	274439,8987	622796,0270
1299	274412,4110	622748,7219
1300	274332,2911	622599,5628
1301	274293,7226	622445,2890
1302	274291,3785	622435,4874
1303	274277,9545	622378,3806
1304	274251,7451	622262,6753
1305	274250,8925	622242,2194
1306	274246,4179	622114,3684
1307	274241,5169	622009,1044
1308	274253,0495	622007,7139
1309	274236,9834	621840,8878
1310	274215,5095	621619,9792
1311	274187,9598	621342,5292
1312	274167,2691	621139,0115
1313	274134,1392	620794,2753

1314	274120,1419	620672,6064
1315	274006,4082	620440,4737
1316	273928,1951	620279,7845
1317	273864,6222	620246,0414
1318	273708,3194	620148,0608
1319	273650,1627	620125,6719
1320	273660,5820	619932,3895
1321	273669,5510	619755,5585
1322	273684,1914	619509,2427
1323	273698,7901	619243,7164
1324	273717,5686	618920,0397
1325	273731,4091	618695,3528
1326	273739,4628	618560,8706
1327	273754,9607	618295,2142
1328	273760,9866	618202,8010
1329	273764,6463	618154,7751
1330	273835,7702	618186,5092
1331	273898,6921	618078,6035
1332	274023,5543	617928,4592
1333	274089,7651	617884,5910
1334	274189,5178	617845,2910
1335	274260,2131	617772,3879
1336	274284,2120	617791,7072
1337	274303,1647	617762,0932
1338	274335,5426	617672,4619
1339	274358,8389	617584,0148
1340	274365,1566	617572,5641
1341	274395,5604	617421,3353
1342	274403,2491	617339,2108
1343	274400,0823	617301,2144
1344	274388,4529	617160,3375
1345	274376,2124	617038,3278
1346	274365,1566	616974,3617
1347	274346,5984	616928,1640
1348	274343,8344	616917,1078
1349	274359,6287	616881,9660
1350	274371,0794	616869,7254
1351	274384,8991	616846,4292
1352	274512,0419	616692,0419
1353	274528,2311	616668,3507
1354	274587,4591	616564,8991
1355	274607,2016	616530,5471
1356	274660,1119	616446,4431
1357	274702,3613	616371,0264
1358	274756,9805	616267,6127
1359	274818,0529	616155,0416
1360	274858,7227	616084,3630
1361	274906,1051	616014,4741

1362	274930,1912	615987,6241
1363	275009,9515	615916,9453
1364	275047,8362	615893,5256
1365	275079,0481	615873,6226
1366	275116,1670	615837,1850
1367	275230,6744	615723,4675
1368	275280,3402	615664,6406
1369	275323,4646	615623,1748
1370	275378,3494	615571,8442
1371	275395,7229	615553,6808
1372	275418,2294	615524,8567
1373	275445,8693	615488,1351
1374	275474,2985	615428,1174
1375	275484,9598	615396,9241
1376	275500,3588	615317,1638
1377	275522,0759	615240,1674
1378	275540,2391	615185,6779
1379	275558,4025	615151,7203
1380	275613,7163	615012,3636
1381	275482,6120	614949,0282
1382	275425,5456	614913,3617
1383	275394,6346	614866,5987
1384	275370,4604	614832,1211
1385	275317,3568	614763,9581
1386	275290,4087	614739,3878
1387	275279,7087	614721,9507
1388	275179,9203	614730,5543
1389	275123,8299	614733,7206
1390	274947,8686	614741,4105
1391	274896,3018	614744,1246
1392	274841,5683	614744,1246
1393	274811,4430	614748,5226
1394	274790,9060	614754,5286
1395	274762,6464	614765,1849
1396	274710,8414	614780,3119
1397	274620,4231	614794,3437
1398	274524,9134	614805,6501
1399	274472,8441	614811,0059
1400	274418,9897	614819,0392
1401	274385,0704	614817,2542
1402	274369,3007	614813,0886
1403	274348,5156	614807,4526
1404	274333,5618	614800,9748
1405	274311,1763	614791,5955
1406	274283,3411	614776,8459
1407	274238,0613	614745,3155
1408	274172,2961	614724,6702
1409	274136,4703	614713,4235

1410	274136,1794	614713,3325
1411	274045,1837	614681,4809
1412	274031,6183	614673,7335
1413	273965,2113	614654,6906
1414	273871,9414	614636,0368
1415	273743,5162	614606,7367
1416	273721,8918	614623,8275
1417	273706,5756	614628,1137
1418	273602,3767	614602,6038
1419	273488,0626	614598,0736
1420	273443,7880	614600,6438
1421	273429,9229	614601,4486
1422	273393,5685	614582,1064
1423	273363,5122	614566,1147
1424	273296,9804	614557,6674
1425	273259,3045	614552,8836
1426	273226,1105	614551,3534
1427	273224,6614	614550,9747
1428	273189,7124	614541,8440
1429	273135,4844	614521,9568
1430	273093,3559	614513,1300
1431	273076,0772	614492,6226
1432	273055,2697	614469,5528
1433	273009,5833	614420,7001
1434	272946,7076	614361,4435
1435	272862,5721	614282,7357
1436	272796,9823	614219,4077
1437	272774,3653	614197,2433
1438	272759,4381	614174,6259
1439	272730,4880	614123,9636
1440	272717,3700	614092,7521
1441	272711,9418	614054,3030
1442	272712,3970	614019,7185
1443	272713,9264	614000,1826
1444	272719,6816	613908,1003
1445	272712,0079	613833,2838
1446	272692,8241	613773,8143
1447	272646,7831	613614,5891
1448	272610,3343	613463,0373
1449	272554,7012	613296,1389
1450	272470,2926	613161,8525
1451	272380,1291	613031,4029
1452	272146,0875	612732,1365
1453	272128,8337	612714,1482
1454	272069,9113	612649,5240
1455	272029,9964	612630,5169
1456	271995,7835	612582,9990
1457	272001,4856	612527,8780

1458	272001,4856	612432,8422
1459	272045,2020	612335,9054
1460	272043,3015	612295,9905
1461	271953,9677	612261,7777
1462	271870,3360	612216,1603
1463	271779,1017	612170,5434
1464	271718,2787	612136,3302
1465	271665,0587	612102,1173
1466	271676,4628	612069,8051
1467	271665,0587	612014,6845
1468	271649,8526	611927,2513
1469	271617,5408	611818,9104
1470	271592,8311	611739,0803
1471	271573,8240	611655,4490
1472	271554,8168	611611,7326
1473	271511,1004	611537,6044
1474	271452,1784	611461,5758
1475	271416,0646	611431,1641
1476	271395,1569	611412,1569
1477	271374,2487	611387,4477
1478	271349,5395	611343,7313
1479	271313,4257	611286,7098
1480	271227,8935	611123,2479
1481	271098,6448	610857,1476
1482	271045,4249	610764,0127
1483	271035,9213	610735,5020
1484	271030,2192	610699,3882
1485	271024,5167	610617,6575
1486	271024,5167	610526,4227
1487	271020,7156	610298,3367
1488	271020,7156	610178,5917
1489	271013,1126	610144,3789
1490	270973,1977	610053,1441
1491	270912,3747	609961,9098
1492	270885,7645	609927,6970
1493	270870,5588	609889,6827
1494	270842,0481	609840,2638
1495	270792,6292	609771,8382
1496	270758,4164	609703,4125
1497	270739,4092	609650,1922
1498	270712,7995	609606,4758
1499	270670,9836	609454,4185
1500	270608,2601	609241,5381
1501	270555,0396	609047,6649
1502	270522,7274	608969,7357
1503	270486,6140	608907,0118
1504	270408,6844	608819,5789
1505	270383,9752	608766,3590

1506	270412,4859	608715,0396
1507	270391,5782	608663,7201
1508	270368,7695	608627,6063
1509	270321,2516	608574,3863
1510	270283,2373	608532,5705
1511	270250,9250	608494,5562
1512	270207,2086	608447,0382
1513	270185,0247	608431,5981
1514	270154,2555	608410,3778
1515	270082,1061	608375,3644
1516	270015,2622	608362,6321
1517	269994,0419	608356,2662
1518	269973,8824	608339,2897
1519	269950,5400	608323,3744
1520	269922,9537	608315,9472
1521	269902,7942	608315,9472
1522	269868,8416	608324,4357
1523	269827,4623	608341,4118
1524	269792,4484	608359,4491
1525	269776,5332	608373,2423
1526	269751,4906	608390,9009
1527	269795,0207	608472,4571
1528	269738,6747	608508,1044
1529	269782,5121	608607,5495
1530	269715,3947	608637,2841
1531	269632,9094	608671,0928
1532	269571,8678	608692,6079
1533	269507,8240	608709,6193
1534	269479,8046	608635,5685
1535	269530,8397	608606,0485
1536	269513,3278	608565,5208
1537	269479,4488	608492,0762
1538	269444,4353	608504,8084
1539	269427,4588	608510,1135
1540	269378,6522	608515,4186
1541	269337,2724	608533,4559
1542	269303,3199	608546,1882
1543	269275,7336	608558,9205
1544	269248,1470	608566,3472
1545	269214,1944	608571,6523
1546	269143,1062	608586,5067
1547	269082,6282	608599,2390
1548	268999,8691	608619,3980
1549	268919,2320	608644,8626
1550	268859,8149	608666,0829
1551	268801,4590	608689,4254
1552	268734,6151	608704,2797
1553	268642,3067	608722,3167

1554	268579,7066	608739,2932
1555	268538,3268	608752,0255
1556	268491,6419	608760,5135
1557	268414,1878	608784,9168
1558	268360,0762	608799,7711
1559	268327,1844	608810,3813
1560	268283,6829	608818,8693
1561	268246,5474	608820,9915
1562	268171,2150	608823,1136
1563	268092,6997	608826,2965
1564	268025,8558	608822,0523
1565	267995,0861	608818,8693
1566	267952,6455	608819,9302
1567	267841,2388	608822,0523
1568	267741,5032	608822,0523
1569	267690,5745	608815,6864
1570	267588,7167	608814,6251
1571	267514,4456	608816,7472
1572	267392,4288	608819,9302
1573	267321,3407	608820,9915
1574	267299,0591	608839,0288
1575	267252,3746	608897,3847
1576	267186,5915	608965,2899
1577	267065,6356	609090,4897
1578	267012,5848	609137,1745
1579	267001,9746	609128,6865
1580	266969,0829	609170,0658
1581	266944,6796	609195,5304
1582	266930,8865	609212,5065
1583	266920,2763	609225,2388
1584	266897,9947	609256,0084
1585	266865,1034	609299,5099
1586	266853,4324	609328,1574
1587	266833,2729	609353,6219
1588	266795,0761	609390,7575
1589	266716,5612	609442,7474
1590	266644,4118	609491,5540
1591	266600,9103	609451,2355
1592	266560,5918	609433,1981
1593	266513,9069	609418,3438
1594	266470,4050	609408,7948
1595	266356,8762	609387,5745
1596	266333,5338	609385,4524
1597	266260,3239	609418,3438
1598	266309,1305	609319,6693
1599	266348,3882	609234,7881
1600	266336,7172	609230,5438
1601	266282,6051	609241,1540

1602	266182,8695	609270,8624
1603	266120,2698	609286,7776
1604	266081,0121	609297,3877
1605	266031,1443	609305,8762
1606	265987,6424	609320,7302
1607	265938,8358	609335,5846
1608	265884,7238	609356,8049
1609	265826,3679	609375,9031
1610	265774,3784	609390,7575
1611	265728,7543	609405,6115
1612	265687,3750	609415,1608
1613	265645,9952	609422,5880
1614	265525,0392	609460,7844
1615	265517,6120	609413,0386
1616	265505,9410	609385,4524
1617	265491,0866	609345,1339
1618	265483,6594	609314,3643
1619	265481,5377	609281,4725
1620	265471,5777	609249,3519
1621	265336,5430	609368,9714
1622	265253,3345	609424,0138
1623	265133,7807	609370,5107
1624	265127,9626	609370,0522
1625	264987,6732	609302,9789
1626	264983,9166	609301,1826
1627	264871,2117	609253,5932
1628	264704,3024	609184,0365
1629	264538,2916	609116,3761
1630	264220,9175	608974,7785
1631	264105,6512	608931,5218
1632	264066,5776	609130,8115
1633	264051,4925	609228,4824
1634	264030,9086	609322,6947
1635	264025,5836	609358,0669
1636	264003,6974	609466,6224
1637	263984,3751	609587,1227
1638	263961,7917	609580,6504
1639	263945,5235	609573,6784
1640	263905,4341	609533,5889
1641	263875,5125	609511,8016
1642	263852,8530	609503,9579
1643	263839,4901	609506,8628
1644	263791,2668	609525,7456
1645	263779,6465	609530,9746
1646	263767,4455	609534,7512
1647	263726,7753	609546,6617
1648	263716,3169	609549,5669
1649	263692,2054	609553,3431

1650	263667,7306	609554,6505
1651	263648,1215	609556,3935
1652	263633,4513	609556,9018
1653	263616,0936	609556,6840
1654	263595,0321	609555,3766
1655	263584,8646	609555,7400
1656	263559,1552	609556,9018
1657	263532,5014	609557,3379
1658	263474,1106	609559,4438
1659	263449,5631	609560,5333
1660	263427,4120	609562,0585
1661	263382,4569	609565,8351
1662	263359,0716	609567,7232
1663	263342,7307	609569,2483
1664	263337,7195	609570,3379
1665	263328,6412	609570,4102
1666	263307,4346	609572,1532
1667	263288,2615	609573,3155
1668	263253,9095	609575,4214
1669	263244,8311	609576,8015
1670	263226,7477	609578,6896
1671	263201,3284	609581,3766
1672	263154,1003	609619,7850
1673	263132,2481	609633,6721
1674	263117,5437	609644,2918
1675	263106,7199	609652,6651
1676	263105,0858	609654,2988
1677	263097,7339	609654,0947
1678	263095,2829	609652,6651
1679	263063,0156	609653,4820
1680	263054,2337	609650,8269
1681	262995,6213	609646,5382
1682	262985,6139	609640,2072
1683	262979,6915	609627,3411
1684	262968,2550	609593,8482
1685	262939,6631	609606,1016
1686	262882,0717	609461,5102
1687	262855,5222	609394,9327
1688	262798,5435	609251,9749
1689	262784,2478	609269,5380
1690	262756,6774	609305,8903
1691	262711,9517	609366,3409
1692	262704,5997	609376,3479
1693	262677,4379	609417,3972
1694	262644,9660	609455,7919
1695	262597,2648	609516,9691
1696	262537,1347	609598,1369
1697	262526,3109	609612,2285

1698	262466,6772	609661,2426
1699	262297,3740	609799,9116
1700	262280,2192	609815,2287
1701	262197,5078	609882,2148
1702	262186,2754	609893,6513
1703	262158,7049	609918,1581
1704	262109,6909	609958,5951
1705	262083,3459	609981,0596
1706	262051,4868	610000,0526
1707	261996,9586	610019,8625
1708	261994,0995	610022,1089
1709	261992,6699	610022,7216
1710	261920,3738	610064,3837
1711	261860,1273	610099,3061
1712	261796,8176	610134,2289
1713	261770,9066	610146,4399
1714	261769,8761	610147,2293
1715	261795,8095	610351,3264
1716	261800,4013	610354,1553
1717	261876,3310	610400,8617
1718	261882,7938	610404,8295
1719	261903,3856	610417,5032
1720	261920,4989	610428,0281
1721	261933,6967	610436,1437
1722	261951,3949	610447,0382
1723	261988,4984	610469,8668
1724	261991,0541	610471,4361
1725	261993,6094	610473,0053
1726	262024,6704	610494,0248
1727	262050,5132	610511,5160
1728	262064,5105	610520,9913
1729	262093,5437	610540,6511
1730	262095,9015	610542,2403
1731	262097,3852	610543,2500
1732	262106,8322	610549,6367
1733	262154,2973	610581,7607
1734	262155,9543	610582,8901
1735	262169,6630	610591,5058
1736	262180,2391	610598,1722
1737	262218,7522	610622,4001
1738	262277,5770	610659,4213
1739	262315,6612	610683,3794
1740	262463,7370	610781,4299
1741	262468,7490	610810,6353
1742	262477,1656	610818,8610
1743	262496,5128	610839,8307
1744	262560,2257	610903,5984
1745	262580,9413	610927,6862

1746	262594,5345	610943,6480
1747	262451,6441	610997,9708
1748	262434,1928	611021,3589
1749	262428,3316	611017,5209
1750	262432,5937	611028,0558
1751	262437,6302	611029,3149
1752	262450,3579	611048,0756
1753	262454,4716	611059,2598
1754	262464,8827	611070,1842
1755	262464,1984	611078,1003
1756	262469,8785	611091,5538
1757	262472,3103	611110,7941
1758	262468,7079	611117,9004
1759	262458,5683	611156,0012
1760	262438,6607	611191,9732
1761	262433,2363	611202,2280
1762	262422,6931	611233,0226
1763	262403,0657	611275,6008
1764	262379,4157	611290,9332
1765	262360,6205	611309,9537
1766	262308,6214	611371,3728
1767	262298,3006	611391,3926
1768	262293,5363	611408,1442
1769	262312,1806	611416,5608
1770	262368,2406	611439,1275
1771	262373,7543	611443,5185
1772	262379,8812	611440,6593
1773	262385,7018	611434,6347
1774	262392,3392	611437,4939
1775	262418,1737	611458,6310
1776	262454,5257	611488,0397
1777	262455,6489	611486,6101
1778	262476,2756	611504,7859
1779	262514,2616	611536,8495
1780	262531,3146	611557,5785
1781	262581,9623	611619,4586
1782	262592,6843	611632,5293
1783	262613,9237	611607,0007
1784	262634,7545	611582,3917
1785	262642,2087	611532,1522
1786	262646,0431	611507,4746
1787	262647,4498	611500,4410
1788	262647,7312	611490,0317
1789	262660,3912	611515,9148
1790	262676,9902	611527,1680
1791	262691,0569	611533,3573
1792	262707,9369	611547,4244
1793	262711,5942	611556,1456

1794	262719,7530	611561,4910
1795	262741,6971	611580,6216
1796	262743,6666	611585,6856
1797	262745,0733	611592,4378
1798	262765,3292	611611,2873
1799	262769,8308	611632,6690
1800	262777,7081	611650,3929
1801	262804,1537	611688,6545
1802	262808,6549	611696,8134
1803	262822,6750	611754,7764
1804	262818,2906	611759,0589
1805	262826,1680	611774,1103
1806	262833,7644	611789,2320
1807	262836,2257	611799,6414
1808	262847,0574	611814,9742
1809	262851,6288	611819,1944
1810	262858,5921	611828,2673
1811	262867,3836	611839,0986
1812	262881,3804	611856,1898
1813	262897,2055	611875,9535
1814	262910,9204	611886,9960
1815	262930,6139	611911,2613
1816	262933,2868	611913,5821
1817	262979,2147	611970,2012
1818	262998,2048	611996,2951
1819	263014,0299	612017,0436
1820	263041,4602	612052,5621
1821	263052,9949	612067,8950
1822	263058,3403	612074,1545
1823	263065,3738	612084,4936
1824	263071,0002	612080,4847
1825	263195,3508	612140,1275
1826	263237,5511	612160,3838
1827	263261,1833	612172,7628
1828	263285,3779	612182,8908
1829	263302,6192	612176,0098
1830	263432,8576	612225,5334
1831	263412,6104	612261,1026
1832	263400,5715	612280,9391
1833	263400,0245	612285,3172
1834	263400,4348	612291,3364
1835	263398,6889	612299,7155
1836	263393,2042	612343,1360
1837	263389,5478	612376,9584
1838	263374,9220	612374,9016
1839	263379,7207	612391,1274
1840	263377,2071	612396,8406
1841	263375,6075	612402,0967

1842	263375,6075	612410,7809
1843	263371,4938	612430,8918
1844	263371,2651	612437,7474
1845	263369,2087	612449,6312
1846	263368,0660	612459,2296
1847	263359,8390	612481,8537
1848	263344,2987	612520,4753
1849	263312,7617	612607,0884
1850	263273,6828	612706,7276
1851	263268,4267	612720,6679
1852	263266,3699	612727,0667
1853	263263,6276	612736,2078
1854	263259,7425	612746,7203
1855	263250,3728	612770,4875
1856	263227,2914	612830,5909
1857	263192,7431	612931,2736
1858	263172,3114	612989,7425
1859	263163,3997	612989,0903
1860	263164,0520	613001,6970
1861	263166,8774	613030,1708
1862	263162,0957	613075,1637
1863	263149,0541	613185,3632
1864	263138,8385	613287,7381
1865	263045,3752	613295,7806
1866	263015,3800	613313,8212
1867	262920,8297	613332,2963
1868	262894,9645	613337,5129
1869	262871,2724	613355,1187
1870	262848,8848	613371,8554
1871	262823,2366	613349,2504
1872	262743,3262	613389,0693
1873	262726,8813	613414,4303
1874	262724,3057	613419,4826
1875	262722,3245	613422,9499
1876	262716,0833	613432,9553
1877	262712,8142	613437,4131
1878	262682,0047	613492,6920
1879	262663,1821	613531,1292
1880	262644,3599	613597,8995
1881	262640,5855	613600,7740
1882	262633,0947	613671,0008
1883	262636,8401	613737,4822
1884	262647,2569	613920,3059
1885	262659,4297	614137,0726
1886	262662,2385	614191,3812
1887	262678,6247	614403,4659
1888	262682,3701	614478,8428
1889	262681,9020	614532,2149

1890	262686,5840	614602,4417
1891	262690,7975	614691,8640
1892	262702,9702	614901,1395
1893	262708,5883	614999,9253
1894	262711,3971	615058,4474
1895	262702,9702	615136,6335
1896	262704,8429	615171,2787
1897	262658,4931	615258,8278
1898	262879,6225	615319,9356
1899	263045,5939	615362,3937
1900	263265,6025	615428,7820
1901	263167,3708	615607,6836
1902	263276,6030	615567,7351
1903	263356,6938	615538,0142
1904	263424,0474	615513,8907
1905	263605,0719	615448,6601
1906	263608,9316	615463,3274
1907	263617,8092	615460,2396
1908	263671,2673	615482,4331
1909	263817,3607	615561,3662
1910	263896,6796	615622,1580
1911	263957,4714	615655,9310
1912	264064,3878	615687,9677
1913	264157,2162	615717,1090
1914	264155,4679	615721,7735
1915	264240,4880	615748,5874
1916	264244,3048	615749,8067
1917	264329,4131	615777,1464
1918	264364,0645	615788,2774
1919	264368,8291	615789,8167
1920	264399,7418	616028,7461
1921	264420,6387	616128,6060
1922	264421,4547	616132,5239
1923	264433,6798	616190,9646
1924	264434,7103	616195,8520
1925	264446,1930	616250,7542
1926	264447,0173	616254,6725
1927	264449,7954	616265,7267
1928	264443,4399	616266,0568
1929	264309,4768	616273,3929
1930	264180,6743	616280,3395
1931	264155,6225	616281,2890
1932	264093,5748	616283,6676
1933	264022,0469	616286,4964
1934	264000,4084	616288,2257
1935	263924,3136	616302,6980
1936	263924,2874	616302,7038
1937	263925,2423	616308,6233

1938	263865,0295	616319,6238
1939	263798,2546	616325,4132
1940	263758,6918	616328,3081
1941	263686,7066	616335,4488
1942	263656,9862	616335,4488
1943	263538,1045	616300,3249
1944	263509,1560	616293,1840
1945	263469,9790	616292,0259
1946	263373,0979	616312,4831
1947	263264,8306	616336,2208
1948	263145,7556	616367,8713
1949	263074,9285	616386,2050
1950	263020,1194	616400,8723
1951	263061,8051	616414,7677
1952	263091,7188	616443,3300
1953	263109,2806	616463,4014
1954	263239,5489	616613,5473
1955	263293,9719	616676,6550
1956	263304,3934	616687,2693
1957	263469,4000	616880,6453
1958	263506,8398	616914,2258
1959	263525,3394	616928,6172
1960	263505,8197	616934,5724
1961	263461,3218	616945,6556
1962	263324,5196	616980,0630
1963	263289,1195	616988,3340
1964	263250,2460	616996,9355
1965	263209,5529	617006,3647
1966	263190,8604	617010,1691
1967	263129,3241	617024,0645
1968	263075,8934	617036,1400
1969	263025,4402	617047,5541
1970	262978,7919	617057,9755
1971	262874,9081	617081,2997
1972	262887,6453	617113,5567
1973	262886,6531	617120,8350
1974	262900,2176	617230,3433
1975	262935,9481	617519,4971
1976	262936,6099	617523,1365
1977	262931,3164	617522,3092
1978	262911,9622	617517,5121
1979	262905,1801	617514,3691
1980	262895,7510	617514,8654
1981	262886,3222	617510,2338
1982	262876,0662	617509,9029
1983	262865,4793	617504,7749
1984	262858,2010	617490,3831
1985	262833,3878	617451,6751

1986	262801,1308	617452,6677
1987	262795,3410	617446,2161
1988	262743,3993	617459,6152
1989	262660,0715	617480,8446
1990	262702,0370	617567,5990
1991	262833,9270	617840,8834
1992	262835,9680	617844,9655
1993	262925,3408	618028,4289
1994	262945,8391	618039,1961
1995	262929,5285	618043,2513
1996	262897,5779	618051,0646
1997	262801,1121	618044,1862
1998	262700,7155	618036,8159
1999	262608,5076	618030,2646
2000	262402,6367	618018,1450
2001	262322,0575	618013,3953
2002	262286,8449	618010,7752
2003	262212,3252	618005,0428
2004	262163,5191	618001,6033
2005	262097,9455	617996,6475
2006	262067,8718	617994,5606
2007	262031,8403	617993,4146
2008	261912,2814	617989,8113
2009	261744,4078	617976,8725
2010	261604,8679	617966,0632
2011	261595,0409	617965,2443
2012	261600,4457	617926,5923
2013	261615,8409	617818,0065
2014	261635,9858	617672,8984
2015	261643,6832	617596,5770
2016	261487,1481	617577,2664
2017	261463,1201	617574,2248
2018	261464,9450	617566,3170
2019	261470,8762	617534,3814
2020	261493,5348	617411,9622
2021	261502,2032	617364,6671
2022	261534,8992	617187,6532
2023	261579,1526	616947,8330
2024	261585,5398	616913,9203
2025	261564,7056	616928,8238
2026	261537,0279	616941,1416
2027	261342,9818	617029,6486
2028	261331,7286	617034,5150
2029	261124,9078	617133,5150
2030	261075,6361	617157,3907
2031	261077,9174	617137,1647
2032	261083,6960	617104,9252
2033	261107,5306	616972,5102

2034	261121,3341	616895,8235
2035	261126,9921	616894,8201
2036	261151,5209	616881,8329
2037	261288,2354	616810,1300
2038	261389,3645	616757,2085
2039	261491,1878	616703,6942
2040	261583,1824	616654,0263
2041	261640,5144	616622,9271
2042	261657,5466	616531,7588
2043	261695,1847	616331,9342
2044	261714,8026	616227,9156
2045	261698,6824	616236,7358
2046	261692,5235	616240,2334
2047	261685,3652	616235,0921
2048	261652,5279	616219,3993
2049	261549,5740	616170,2036
2050	261363,5877	616081,0881
2051	261361,6922	616080,0323
2052	261396,1731	616046,3224
2053	261437,9428	616005,6040
2054	261451,6790	615991,5174
2055	261448,0346	615987,7329
2056	261443,7596	615967,4089
2057	261445,0915	615952,7615
2058	261443,9700	615935,6611
2059	261448,3850	615922,0650
2060	261460,4393	615912,7440
2061	261469,6203	615890,8780
2062	261487,4918	615863,4756
2063	261495,2009	615861,5833
2064	261513,0719	615859,7609
2065	261540,4046	615842,1700
2066	261555,8227	615819,2528
2067	261567,8071	615809,7916
2068	261601,4467	615784,1413
2069	261606,4230	615784,9120
2070	261625,9061	615816,8701
2071	261650,5052	615833,5498
2072	261727,5265	615856,3971
2073	261764,1799	615861,8635
2074	261811,2056	615829,4851
2075	261786,3122	615775,4928
2076	261798,3927	615765,9647
2077	261835,6546	615736,6994
2078	261808,9417	615708,7108
2079	261770,3184	615649,9255
2080	261773,9765	615645,8417
2081	261808,1760	615607,2188

2082	261791,7570	615531,3340
2083	261741,9041	615446,2611
2084	261716,2122	615434,1810
2085	261636,3292	615397,5144
2086	261605,3625	615397,5996
2087	261560,5292	615397,2592
2088	261569,2916	615432,9897
2089	261577,6287	615467,1892
2090	261550,7458	615509,6406
2091	261523,1824	615426,0991
2092	261512,9734	615405,9368
2093	261476,5624	615395,5577
2094	261445,5110	615395,8982
2095	261376,5437	615368,7788
2096	261360,3620	615374,8358
2097	261323,5058	615399,6831
2098	261310,0115	615362,9615
2099	261329,0865	615332,1670
2100	261418,7582	615341,5924
2101	261489,7087	615381,1827
2102	261532,5908	615348,4189
2103	261545,6810	615288,8991
2104	261509,6741	615250,5884
2105	261484,8039	615224,1216
2106	261479,6681	615218,6644
2107	261442,6967	615203,3822
2108	261430,0351	615198,1545
2109	261368,0694	615145,9309
2110	261334,7249	615117,8251
2111	261310,0198	615097,0055
2112	261264,6893	615055,5766
2113	261210,0439	615019,6246
2114	261184,8770	615018,6951
2115	261183,1544	615017,0759
2116	261100,7452	614939,5250
2117	261073,1960	614897,9561
2118	261011,2963	614835,9571
2119	260979,4771	614833,0385
2120	260968,7854	614819,4757
2121	260983,1206	614802,6838
2122	260968,0351	614789,6405
2123	260965,7006	614784,9906
2124	260965,0201	614760,1496
2125	260962,4677	614655,1695
2126	260986,2882	614624,5433
2127	260972,3363	614584,8995
2128	260974,8882	614548,3184
2129	260985,0972	614395,0174

2130	260950,5577	614297,8640
2131	260910,2329	614184,3772
2132	260820,2262	614102,8772
2133	260723,7537	614042,6457
2134	260640,0418	614068,1676
2135	260624,0484	614088,7552
2136	260594,6131	614126,1872
2137	260531,1488	614199,6901
2138	260488,2721	614181,3144
2139	260350,9648	614125,5067
2140	260340,0188	614113,8590
2141	260315,1491	614091,8908
2142	260312,4230	614082,9675
2143	260299,8129	614036,3483
2144	260305,4086	613999,4581
2145	260291,1083	613970,0290
2146	260282,8185	613960,2885
2147	260284,4763	613951,7913
2148	260274,5803	613951,5839
2149	260270,8499	613946,8691
2150	260283,1295	613941,8434
2151	260290,2275	613929,3048
2152	260288,9322	613922,2584
2153	260278,8807	613918,3205
2154	260265,7207	613916,7662
2155	260249,2443	613917,6471
2156	260228,8304	613915,2120
2157	260203,2873	613930,6001
2158	260194,0127	613939,0454
2159	260193,0284	613944,1230
2160	260197,3287	613972,1013
2161	260197,9506	613984,3809
2162	260195,8264	613988,1113
2163	260190,4897	613989,7695
2164	260184,9456	613987,5934
2165	260179,3500	613983,5520
2166	260163,9099	613966,7650
2167	260162,9255	613958,7338
2168	260163,8583	613950,5996
2169	260169,5059	613936,5067
2170	260169,6610	613928,1130
2171	260167,1224	613921,7405
2172	260144,4808	613903,2953
2173	260135,9316	613895,1091
2174	260126,2426	613882,8814
2175	260105,8288	613867,9077
2176	260101,4765	613861,2238
2177	260097,4355	613837,6494

2178	260092,6688	613823,7640
2179	260085,5704	613814,1270
2180	260078,0575	613808,2204
2181	260066,7627	613806,8731
2182	260052,4109	613810,1371
2183	260048,5250	613813,0387
2184	260036,9189	613814,7485
2185	260010,4949	613831,0694
2186	260006,3500	613830,7065
2187	259996,4540	613828,1678
2188	259986,6096	613814,2305
2189	259979,5112	613808,5313
2190	259971,1179	613805,1114
2191	259962,9832	613806,8212
2192	259947,0771	613813,9715
2193	259941,7405	613767,1852
2194	259940,0827	613755,5795
2195	259931,5855	613713,0935
2196	259903,0889	613695,0628
2197	259896,2494	613689,2601
2198	259823,9201	613627,0857
2199	259784,4396	613588,4341
2200	259711,5918	613517,3481
2201	259622,5790	613433,5164
2202	259566,5776	613382,3907
2203	259524,5335	613340,9415
2204	259496,3715	613322,8942
2205	259365,2809	613347,8827
2206	259287,9358	613343,9162
2207	259197,8974	613319,3246
2208	259126,5017	613299,0957
2209	259046,3797	613273,9088
2210	258947,0206	613244,5572
2211	258884,9460	613226,7081
2212	258797,0896	613202,1165
2213	258714,1911	613177,5245
2214	258712,0096	613188,8289
2215	258675,1218	613385,3654
2216	258659,9864	613466,3300
2217	258694,9208	613482,2091
2218	258677,6999	613525,9758
2219	258673,1385	613538,4699
2220	258647,5551	613585,6706
2221	258616,0218	613649,7281
2222	258613,8232	613652,3441
2223	258614,1637	613656,3139
2224	258615,4112	613681,0402
2225	258617,6085	613720,9256

2226	258620,5832	613772,0929
2227	258634,4657	613878,7897
2228	258649,7366	613951,7722
2229	258675,1218	614072,1533
2230	258688,8060	614136,6078
2231	258703,4816	614204,0374
2232	258705,4454	614209,2531
2233	258723,8074	614249,8838
2234	258744,9042	614332,7078
2235	258759,3592	614390,9190
2236	258763,5606	614401,8152
2237	258704,5375	614406,5180
2238	258570,0316	614417,5704
2239	258452,1950	614427,0249
2240	258398,1365	614430,7387
2241	258200,1397	614444,1423
2242	258146,0551	614468,3627
2243	258124,8917	614473,5360
2244	258126,5374	614479,6500
2245	258131,9460	614494,6994
2246	258146,7605	614514,4523
2247	258179,2112	614545,7274
2248	258197,7881	614563,3636
2249	258186,7361	614572,5342
2250	258158,0478	614596,2845
2251	258099,7306	614620,7401
2252	258030,1261	614634,1437
2253	258006,3759	614638,3767
2254	257942,4148	614661,4212
2255	257910,4342	614672,9437
2256	257830,7184	614716,6817
2257	257813,7876	614725,8524
2258	257754,5296	614779,4668
2259	257702,5613	614846,0144
2260	257612,7337	614960,5329
2261	257568,0550	615017,4393
2262	257556,5145	615031,9133
2263	257527,6999	614998,3402
2264	257453,1511	614935,9517
2265	257425,6580	614959,2152
2266	257236,9074	615123,6452
2267	257149,1408	615199,7798
2268	256851,7396	615458,5852
2269	256652,7550	615572,7159
2270	256596,1069	615607,1536
2271	256475,2955	615680,6448
2272	256457,0553	615693,3339
2273	256453,8828	615695,1845

2274	256388,5869	615743,0329
2275	256356,5997	615770,5261
2276	256302,4066	615849,8329
2277	256272,2696	615881,5557
2278	256208,0313	615950,0241
2279	256173,6646	616045,1926
2280	256139,8272	616139,0391
2281	256119,4715	616197,1976
2282	256109,6903	616220,9897
2283	256108,1044	616227,0701
2284	256099,1163	616268,8385
2285	256081,3408	616306,9763
2286	255995,7529	616355,8116
2287	255826,8288	616455,4741
2288	255591,5513	616593,4685
2289	255510,3938	616641,5813
2290	255454,8788	616674,0972
2291	255390,2647	616713,4542
2292	255357,8589	616741,0655
2293	255284,3688	616820,2866
2294	255221,9807	616888,4907
2295	255152,4548	616963,8322
2296	255109,6292	617013,2669
2297	254994,1051	617145,7097
2298	254960,7964	617183,7768
2299	254956,0380	617191,1791
2300	254876,4663	617284,4969
2301	254842,8933	617324,1503
2302	254760,1495	617414,2959
2303	254702,2555	617477,2127
2304	254681,1067	617509,2000
2305	254669,7404	617552,0375
2306	254617,9886	617659,7230
2307	254601,2607	617694,2238
2308	254598,9083	617699,1901
2309	254588,9761	617712,2587
2310	254587,3861	617720,3726
2311	254605,1586	617722,7600
2312	254636,9899	617738,4104
2313	254701,4490	617770,5069
2314	254716,3034	617775,8124
2315	254721,6089	617781,1175
2316	254702,2447	617845,3109
2317	254705,1624	617890,4058
2318	254721,3437	617923,2984
2319	254732,4847	617934,7045
2320	254747,3391	617941,8665
2321	254782,3538	617954,8644

2322	254788,7201	617960,1695
2323	254795,8821	617969,9844
2324	254800,6568	617976,8812
2325	254802,2484	617982,4515
2326	254800,3915	617987,7570
2327	254794,5560	617991,4704
2328	254783,1494	617995,4494
2329	254773,6001	617998,8980
2330	254752,6446	618014,8136
2331	254747,6043	618021,9757
2332	254736,9941	618040,2786
2333	254734,6068	618043,8598
2334	254732,4847	618049,2975
2335	254731,0256	618059,6429
2336	254696,0109	618065,3462
2337	254683,6765	618076,3546
2338	254687,6551	618095,7184
2339	254693,7562	618108,1859
2340	254700,2551	618121,3164
2341	254717,3647	618161,1057
2342	254721,4763	618169,9920
2343	254701,1834	618183,9181
2344	254653,5690	618215,7499
2345	254616,6975	618236,3076
2346	254592,1607	618252,7536
2347	254585,6618	618245,5917
2348	254564,1754	618264,1603
2349	254544,8116	618287,2379
2350	254542,4243	618290,2883
2351	254512,7146	618310,1829
2352	254475,4453	618335,1179
2353	254449,9803	618352,2270
2354	254413,1087	618377,0293
2355	254388,4394	618393,3428
2356	254361,9131	618411,2480
2357	254315,0944	618442,6815
2358	254303,2904	618450,7721
2359	254275,7029	618396,9240
2360	254233,5262	618421,0629
2361	254202,2254	618433,2648
2362	254187,3705	618443,8753
2363	254167,7411	618404,8816
2364	254115,7499	618435,9173
2365	254060,8405	618469,3403
2366	253990,2807	618511,7826
2367	253939,7632	618540,6608
2368	253895,0516	618568,2832
2369	253890,0117	618570,9358

2370	253823,4310	618609,6643
2371	253800,7507	618630,0894
2372	253784,7025	618646,5359
2373	253744,7805	618687,6513
2374	253714,4079	618718,9521
2375	253676,0776	618760,2006
2376	253652,6017	618785,0025
2377	253615,4650	618823,2002
2378	253582,9706	618848,2677
2379	253547,8233	618872,2740
2380	253521,0319	618890,4444
2381	253511,4821	618895,7495
2382	253460,9501	618922,8061
2383	253439,1985	618938,4570
2384	253395,0323	618969,8905
2385	253347,8153	619003,8439
2386	253310,8116	619030,2375
2387	253292,3756	619043,2354
2388	253267,7062	619060,8754
2389	253225,9274	619091,5132
2390	253199,1359	619111,1427
2391	253137,3298	619156,5023
2392	253105,8963	619179,5803
2393	253053,9051	619217,3802
2394	253031,0923	619234,2241
2395	252937,8527	619302,2639
2396	252908,0096	619323,9694
2397	252904,7888	619342,8651
2398	252895,3613	619403,1315
2399	252886,1267	619455,7180
2400	252883,3902	619472,3981
2401	252722,1215	619469,9434
2402	252668,1134	619468,9990
2403	252678,3723	619485,8421
2404	252666,4140	619494,4922
2405	252640,3542	619516,2089
2406	252494,5701	619637,2546
2407	252436,9741	619685,7865
2408	252352,7522	619756,4123
2409	252321,9713	619781,9056
2410	252257,3883	619836,2911
2411	252209,9897	619875,9475
2412	252200,9251	619884,2563
2413	252183,5520	619875,3809
2414	252158,2475	619861,0291
2415	252108,3943	619832,7033
2416	252096,3084	619825,9050
2417	252024,3606	619790,5923

2418	251951,4688	619751,6913
2419	251935,9837	619842,1453
2420	251925,0311	619904,8398
2421	251928,2415	619934,4875
2422	251918,6107	619933,9213
2423	251882,7592	619920,0978
2424	251846,5681	619906,4606
2425	251785,3755	619881,8087
2426	251761,4229	619872,8921
2427	251728,7286	619859,6045
2428	251698,1323	619848,4153
2429	251689,0407	619845,0931
2430	251649,8774	619829,8824
2431	251601,9724	619811,0004
2432	251580,8170	619801,5591
2433	251572,2499	619808,3777
2434	251562,1095	619808,1154
2435	251539,7307	619793,4290
2436	251537,1081	619793,4290
2437	251530,9013	619795,2651
2438	251525,7438	619783,1140
2439	251516,9145	619781,1906
2440	251506,6864	619772,1866
2441	251494,5356	619773,0608
2442	251490,2519	619772,4489
2443	251488,0666	619773,7600
2444	251484,9194	619779,9668
2445	251453,1866	619785,3866
2446	251437,6264	619789,9326
2447	251436,4899	619790,2822
2448	251426,9614	619790,8941
2449	251421,2792	619792,0306
2450	251418,2193	619792,7298
2451	251403,7956	619789,4080
2452	251391,0325	619787,3100
2453	251382,7278	619778,0438
2454	251377,7449	619775,5084
2455	251371,8005	619774,9838
2456	251363,1462	619768,8648
2457	251343,4772	619767,9906
2458	251323,1960	619764,1442
2459	251295,8342	619758,8990
2460	251287,6168	619756,9760
2461	251276,6894	619755,1399
2462	251249,6773	619756,0141
2463	251242,5090	619756,2764
2464	251229,1341	619760,0355
2465	251182,1907	619790,8068

2466	251150,1083	619795,7893
2467	251142,4155	619801,9087
2468	251141,1044	619824,1130
2469	251123,8830	619832,8546
2470	251126,5052	619838,1871
2471	251114,1795	619845,4430
2472	251106,5740	619849,6391
2473	251102,0284	619855,6708
2474	251101,1542	619857,4192
2475	251102,6403	619870,0949
2476	251106,7490	619877,5255
2477	251106,3117	619881,1095
2478	251104,8256	619883,8194
2479	251095,7344	619882,9452
2480	251089,2653	619881,0222
2481	251069,6837	619874,8156
2482	251062,2531	619876,7385
2483	251051,3258	619877,0881
2484	251033,5799	619874,1159
2485	251020,5545	619871,0564
2486	251009,1030	619875,4275
2487	250998,9626	619887,6659
2488	250993,2805	619876,2139
2489	250974,9226	619838,8868
2490	250960,3235	619847,6283
2491	250928,7657	619865,9862
2492	250891,1758	619887,9282
2493	250850,6141	619911,6186
2494	250830,7701	619924,3816
2495	250814,4230	619934,9589
2496	250793,3552	619951,9179
2497	250771,6756	619974,6468
2498	250768,7907	619978,2309
2499	250752,0066	620000,2602
2500	250738,8063	620017,8311
2501	250718,0881	620051,2250
2502	250706,2866	620075,5273
2503	250702,6152	620088,7272
2504	250695,6219	620105,4244
2505	250692,2997	620112,5049
2506	250685,6561	620131,0377
2507	250672,1939	620166,7042
2508	250665,9872	620183,3137
2509	250653,7483	620223,1762
2510	250639,4119	620260,7661
2511	250620,0053	620312,1678
2512	250599,1998	620362,1712
2513	250575,7717	620420,0419

2514	250554,7913	620471,4437
2515	250540,1052	620507,4597
2516	250520,5236	620556,0643
2517	250495,6967	620617,7814
2518	250486,6051	620640,5103
2519	250462,8274	620698,5557
2520	250430,6577	620776,8823
2521	250399,8864	620851,7121
2522	250376,2838	620908,7086
2523	250342,8899	620989,6579
2524	250313,3424	621060,2917
2525	250300,9294	621093,5106
2526	250292,1873	621115,3652
2527	250282,0469	621142,2897
2528	250280,2985	621147,1853
2529	250270,1581	621174,1102
2530	250259,8426	621200,8600
2531	250254,7724	621214,1477
2532	250233,0928	621243,6948
2533	250224,8753	621254,1848
2534	250224,5258	621257,1570
2535	250220,5047	621262,4022
2536	250177,5445	621306,6162
2537	250133,0699	621347,7653
2538	250118,9924	621333,6592
2539	250069,4759	621278,7676
2540	250040,3806	621250,0877
2541	249917,3487	621122,4840
2542	249875,7839	621080,5035
2543	249856,6641	621058,8896
2544	249887,0064	621033,9509
2545	249753,5830	620897,2022
2546	249762,7274	620887,2269
2547	249741,5295	620864,7819
2548	249661,7247	620780,8210
2549	249648,0085	620773,3394
2550	249640,9425	620755,0509
2551	249611,4316	620721,7987
2552	249566,5413	620687,0921
2553	249531,8791	620662,0287
2554	249498,9986	620638,2535
2555	249466,3700	620617,2635
2556	249455,1475	620624,9530
2557	249401,7367	620592,5322
2558	249370,1478	620574,8673
2559	249329,8297	620553,0455
2560	249318,3993	620547,4345
2561	249236,7243	620506,2854

2562	249128,4482	620452,6668
2563	249055,7098	620416,9209
2564	248999,8048	620388,8645
2565	248966,3453	620372,0310
2566	248892,7754	620335,6616
2567	248855,3672	620316,9575
2568	248813,1789	620296,1748
2569	248791,5653	620284,3292
2570	248744,3891	620262,0917
2571	248690,9783	620234,6593
2572	248619,6948	620199,9526
2573	248608,8876	620185,6124
2574	248583,7410	620180,8328
2575	248505,5990	620142,1775
2576	248432,8606	620106,2237
2577	248316,0636	620047,8250
2578	248223,7896	620001,8959
2579	248202,3839	620010,0011
2580	248200,0976	620013,3262
2581	248174,5354	620001,8959
2582	248170,1710	619990,8813
2583	248137,3350	619965,1112
2584	248113,0194	619936,0160
2585	248038,6182	619900,6858
2586	248015,3422	619889,8790
2587	247997,4691	619881,1503
2588	247948,4227	619859,1210
2589	247908,1050	619839,1698
2590	247876,3078	619823,5830
2591	247838,8995	619803,4239
2592	247774,8894	619768,5094
2593	247748,7036	619754,1697
2594	247681,9923	619720,9180
2595	247632,3223	619697,6416
2596	247590,1340	619674,7809
2597	247542,1264	619649,8418
2598	247527,5788	619641,9445
2599	247498,4836	619626,7733
2600	247488,7156	619622,8247
2601	247460,0361	619610,5634
2602	247419,3023	619590,8200
2603	247330,7692	619547,3846
2604	247264,4736	619514,9643
2605	247262,3951	619518,7051
2606	247165,3415	619464,2551
2607	247158,6908	619460,5143
2608	247131,2580	619445,9667
2609	247100,9157	619430,3798

2610	247071,8205	619416,0396
2611	246990,5611	619376,5533
2612	246981,8324	619398,3748
2613	246968,7397	619393,8025
2614	246951,6980	619356,3943
2615	246890,8055	619326,6755
2616	246821,1844	619291,9689
2617	246665,3164	619215,0739
2618	246661,7834	619213,4111
2619	246569,9251	619168,7291
2620	246460,0058	619113,6177
2621	246360,7702	619063,3263
2622	246205,4065	618988,3385
2623	246199,5257	618985,6984
2624	246168,9684	618970,9771
2625	246130,6045	618949,7879
2626	246085,1031	618926,3682
2627	246078,6636	618925,1036
2628	246069,7129	618922,5762
2629	246053,2074	618909,8627
2630	246042,3661	618899,7189
2631	246007,8839	618882,0066
2632	245990,1717	618875,9770
2633	245967,7487	618865,2367
2634	245952,6744	618899,9073
2635	245948,3408	618929,4905
2636	245946,8335	618976,5973
2637	245937,0352	619006,3688
2638	245923,6570	619037,8360
2639	245916,6621	619051,3040
2640	245886,0658	619088,0521
2641	245885,8771	619088,8997
2642	245877,4921	619099,4517
2643	245855,5406	619126,2086
2644	245853,8446	619128,7523
2645	245827,7474	619169,0758
2646	245826,3344	619172,5614
2647	245809,7528	619217,7842
2648	245806,9261	619221,7412
2649	245793,6422	619240,8664
2650	245779,7925	619262,2530
2651	245768,2986	619278,5520
2652	245758,4064	619292,4012
2653	245748,7964	619300,1269
2654	245746,2527	619301,0689
2655	245728,4461	619308,5118
2656	245716,0102	619313,6934
2657	245698,4862	619322,2671

2658	245696,5080	619323,3974
2659	245680,7744	619333,4784
2660	245669,6571	619343,9360
2661	245658,4454	619355,7130
2662	245640,7335	619378,1355
2663	245631,1235	619393,7751
2664	245623,3039	619410,6394
2665	245619,4413	619424,0176
2666	245616,5206	619436,4539
2667	245614,3536	619446,3462
2668	245610,0196	619474,7987
2669	245607,9470	619489,8730
2670	245607,5703	619496,7507
2671	245606,8167	619521,4346
2672	245606,4397	619524,5436
2673	245605,9687	619528,4061
2674	245605,2150	619550,3581
2675	245603,6134	619589,1739
2676	245600,0330	619622,4315
2677	245589,7637	619644,5717
2678	245576,1971	619677,4522
2679	245568,1888	619695,7298
2680	245549,9116	619735,4876
2681	245542,0920	619769,1221
2682	245527,4887	619833,2815
2683	245523,9087	619847,9788
2684	245522,4954	619854,6681
2685	245518,7267	619864,9374
2686	245516,8428	619883,8743
2687	245508,7401	619969,0432
2688	245486,3176	620001,6411
2689	245452,7773	620050,6322
2690	245446,6534	620067,4965
2691	245448,2550	620089,7307
2692	245458,6187	620114,8860
2693	245484,8098	620178,0090
2694	245507,4211	620232,2761
2695	245508,6461	620235,1968
2696	245538,8887	620276,4622
2697	245531,3513	620297,1892
2698	245478,4036	620337,7009
2699	245463,4237	620348,5356
2700	245441,0947	620376,0462
2701	245438,1740	620384,2424
2702	245437,3264	620389,1418
2703	245433,6521	620418,6306
2704	245427,6225	620467,0564
2705	245419,2371	620533,5711

2706	245417,4471	620548,4567
2707	245413,6789	620598,2958
2708	245411,7945	620620,3417
2709	245412,9248	620629,9517
2710	245419,6141	620648,7003
2711	245428,7528	620674,3261
2712	245431,4851	620681,5809
2713	245433,3695	620687,3278
2714	245433,1807	620694,4881
2715	245468,1343	620739,7106
2716	245508,0820	620791,2769
2717	245538,6060	620811,6895
2718	245604,3670	620855,7818
2719	245649,7778	620884,9880
2720	245663,1564	620896,4819
2721	245695,1491	620904,7945
2722	245778,9013	620926,7186
2723	245794,4732	620930,6165
2724	245787,7963	621002,1112
2725	245828,1111	621077,0325
2726	245843,9324	621111,5513
2727	245869,1022	621151,8232
2728	245889,5975	621171,9590
2729	245919,0823	621237,0408
2730	245905,9260	621239,4555
2731	245844,9529	621269,8556
2732	245870,3439	621320,1192
2733	245808,3345	621369,6923
2734	245759,7981	621368,6559
2735	245670,1522	621379,7105
2736	245634,0521	621419,2654
2737	245565,8243	621429,9745
2738	245516,0787	621425,3108
2739	245482,3967	621461,7563
2740	245574,4608	621565,9112
2741	245661,6882	621651,5844
2742	245674,4704	621713,4208
2743	245655,6428	621769,7302
2744	245646,4884	621827,5944
2745	245582,5789	621894,4399
2746	245579,1244	621932,2672
2747	245564,0971	621956,2764
2748	245506,9243	621972,3400
2749	245474,1057	622009,9948
2750	245463,5696	622049,0314
2751	245462,0149	622123,1316
2752	245495,0060	622170,6320
2753	245536,8060	622200,8592

2754	245582,0609	622195,3322
2755	245602,6153	622213,2959
2756	245600,8881	622274,4415
2757	245625,5882	622313,6506
2758	245658,2338	622320,9052
2759	245676,8885	622337,3143
2760	245685,0066	622360,1147
2761	245701,9340	622359,4238
2762	245707,6340	622359,0783
2763	245713,6794	622359,7692
2764	245747,9745	622360,6522
2765	245784,3174	622381,9527
2766	245916,8566	622517,6292
2767	245930,1892	622527,8249
2768	245942,7373	622562,3320
2769	245965,6570	622605,3289
2770	245977,2448	622625,4651
2771	246023,8835	622705,7346
2772	246026,8533	622710,8950
2773	246039,4775	622732,5377
2774	246040,4668	622735,5632
2775	246050,9652	622767,0236
2776	246054,0916	622816,4874
2777	246014,2935	622824,8541
2778	245989,4197	622852,2155
2779	246010,6757	622886,1343
2780	246048,4386	622948,3188
2781	246069,4681	622982,9157
2782	246083,2620	622981,7854
2783	246090,9503	623032,6634
2784	246076,2522	623033,3418
2785	246078,0609	623063,6425
2786	245991,2288	623065,9039
2787	246026,2784	623102,7622
2788	246058,3882	623136,9072
2789	246083,7143	623167,8864
2790	246097,7340	623192,0818
2791	246122,6078	623262,6329
2792	246155,3961	623356,4752
2793	246184,1138	623441,4983
2794	246231,3740	623580,5656
2795	246239,6143	623616,3559
2796	246264,8718	623686,9058
2797	246313,4273	623821,2504
2798	246321,7017	623836,4918
2799	246336,9431	623877,6446
2800	246363,2893	623948,8450
2801	246387,4586	624017,2145

2802	246409,6678	624078,6166
2803	246425,9979	624123,0355
2804	246445,3767	624209,4773
2805	246464,7555	624302,8869
2806	246478,9086	624369,7329
2807	246497,6340	624460,0939
2808	246519,4944	624486,3420
2809	246555,7899	624502,8172
2810	246583,8583	624505,1659
2811	246673,7840	624501,8997
2812	246736,0574	624498,4158
2813	246788,3146	624495,5853
2814	246863,6520	624491,2305
2815	246873,8856	624490,1418
2816	246946,8277	624485,5696
2817	247066,8014	624478,1661
2818	247066,0689	624545,3530
2819	247153,6709	624527,6823
2820	247154,6108	624539,3375
2821	247162,1303	624554,7526
2822	247186,0048	624592,7258
2823	247199,1640	624612,4646
2824	247221,1587	624637,0911
2825	247223,7905	624665,2893
2826	247220,5946	624678,0723
2827	247216,8351	624730,7090
2828	247228,3020	624741,4243
2829	247245,2211	624754,3956
2830	247274,9233	624772,8183
2831	247282,2075	624777,3565
2832	247281,1641	624788,0531
2833	247273,3374	624799,2710
2834	247246,0750	624837,4911
2835	247239,5528	624857,3184
2836	247235,3650	624890,4205
2837	247170,5481	624907,4086
2838	247175,0380	624923,9902
2839	247179,2880	624938,1932
2840	247185,1580	624964,8034
2841	247173,4180	624971,4562
2842	247168,8525	624973,4129
2843	247165,4999	624979,6720
2844	247151,7645	625030,1558
2845	247125,0550	625121,8798
2846	247133,9130	625129,8042
2847	247126,2854	625151,4531
2848	247108,0016	625190,6011
2849	247091,0633	625226,4962

2850	247069,0777	625258,0161
2851	247044,0634	625294,0235
2852	247003,6817	625354,0351
2853	246989,3236	625390,7154
2854	246978,4433	625426,6101
2855	246966,2165	625465,6458
2856	246953,7652	625507,8225
2857	246953,3167	625533,1736
2858	246952,0829	625585,6698
2859	246950,2879	625609,6744
2860	246934,1233	625634,3833
2861	246902,6844	625677,7887
2862	246898,2668	625682,3352
2863	246895,1358	625691,5137
2864	246894,7496	625701,4645
2865	246892,4762	625753,7480
2866	246889,0022	625832,1952
2867	246888,9594	625838,6716
2868	246868,3290	625896,2739
2869	246865,9699	625902,7504
2870	246856,0639	625930,4854
2871	246834,2309	625983,5133
2872	246803,9073	626012,0786
2873	246741,5013	626070,5816
2874	246675,2352	626154,6901
2875	246606,8183	626241,4253
2876	246581,4677	626273,7305
2877	246540,1885	626347,9883
2878	246526,1472	626369,0578
2879	246482,0983	626433,3510
2880	246453,5330	626494,5556
2881	246437,9641	626527,8817
2882	246418,3201	626572,2309
2883	246352,2685	626691,4671
2884	246329,6485	626732,0957
2885	246299,5128	626788,9576
2886	246276,9523	626831,3762
2887	246273,6995	626839,3384
2888	246259,4100	626843,8574
2889	246241,4816	626851,9638
2890	246236,7207	626854,4941
2891	246203,8514	626871,3991
2892	246141,4978	626903,6162
2893	246134,3782	626907,3425
2894	246082,2199	626933,6775
2895	246068,5469	626942,9150
2896	246063,5839	626955,3842
2897	246054,4483	626993,7236

2898	246041,8681	627045,9908
2899	246036,4175	627069,2472
2900	246025,2445	627120,4232
2901	246005,0169	627160,0721
2902	245998,0457	627163,8827
2903	245993,6789	627184,2529
2904	245991,7259	627188,8755
2905	245992,0356	627195,8811
2906	245991,1714	627206,6592
2907	245989,9002	627220,4648
2908	245986,8573	627259,2411
2909	245984,2497	627291,0275
2910	245985,0170	627317,8913
2911	246002,0314	627375,0204
2912	246009,9686	627407,5194
2913	246011,3167	627443,7620
2914	246022,3991	627534,3686
2915	246025,3942	627558,1812
2916	246026,8919	627616,2893
2917	246029,2880	627700,0066
2918	246031,6845	627782,8257
2919	246034,1088	627869,4088
2920	246035,9025	627901,4130
2921	246038,6839	627951,3403
2922	246039,2351	627957,9511
2923	246040,9731	627979,0837
2924	246053,0785	628050,5301
2925	246054,2387	628055,8444
2926	246056,8194	628067,7952
2927	246062,8020	628095,1823
2928	246081,1861	628179,5190
2929	246083,6557	628190,8458
2930	246096,6237	628250,3078
2931	246110,7028	628315,9076
2932	246141,2621	628449,6096
2933	246190,0474	628467,7354
2934	246284,2311	628503,9353
2935	246288,4757	628504,8963
2936	246303,6926	628511,2232
2937	246362,6375	628535,9702
2938	246375,6217	628541,2354
2939	246365,5765	628567,6926
2940	246366,4253	628590,3301
2941	246367,1328	628591,3202
2942	246394,7220	628597,6870
2943	246449,7590	628613,9577
2944	246440,5626	628638,8586
2945	246430,9418	628664,0425

2946	246441,0577	628667,0845
2947	246449,1928	628670,6217
2948	246513,4968	628699,3423
2949	246516,5389	628700,4743
2950	246588,8367	628728,2758
2951	246573,6979	628812,2459
2952	246565,2544	628860,1986
2953	246699,3783	628916,8598
2954	246733,8505	628927,7559
2955	246759,0112	628932,9072
2956	246894,9184	628956,2845
2957	247011,6085	628977,2849
2958	247021,1179	628978,6717
2959	247032,2124	628980,4546
2960	247055,7880	628984,4170
2961	247116,2132	628994,3229
2962	247306,6020	629025,0306
2963	247332,1593	629026,2195
2964	247443,1037	629017,1059
2965	247619,4267	629002,6435
2966	247682,8233	628997,4926
2967	247782,6737	629009,5777
2968	247863,9010	629019,6815
2969	247935,4206	629028,3986
2970	247986,5343	629034,7384
2971	248063,0069	629051,3802
2972	248110,7530	629061,6819
2973	248207,0368	629081,8896
2974	248297,5756	629100,7109
2975	248365,6280	629114,9218
2976	248362,2924	629122,2331
2977	248364,7367	629123,4939
2978	248403,3692	629130,4280
2979	248507,4409	629148,8873
2980	248539,6264	629154,7071
2981	248584,3155	629161,6205
2982	248603,3268	629162,3612
2983	248711,4695	629164,5831
2984	248814,6741	629162,3612
2985	248881,3372	629161,8673
2986	249060,0933	629162,8550
2987	249240,8247	629162,1143
2988	249408,9644	629160,8797
2989	249449,2089	629161,3735
2990	249455,8351	629161,3407
2991	249505,6879	629162,6834
2992	249588,3141	629159,2917
2993	249598,7966	629162,3749

2994	249609,8956	629165,4581
2995	249626,8522	629167,6160
2996	249637,9516	629178,4070
2997	249658,6078	629201,8383
2998	249690,0550	629242,2263
2999	249723,0440	629290,9389
3000	249750,1751	629327,9356
3001	249785,6300	629389,2886
3002	249796,1125	629406,8621
3003	249817,0776	629462,6656
3004	249810,6032	629486,4050
3005	249804,5619	629496,6943
3006	249798,5148	629509,7558
3007	249769,4882	629576,2746
3008	249747,9607	629625,3776
3009	249719,4179	629697,2177
3010	249669,3477	629823,7240
3011	249625,5660	629933,5403
3012	249635,2417	630041,6633
3013	249649,7548	630201,5499
3014	249660,3978	630318,6228
3015	249686,5216	630436,9050
3016	249727,4001	630616,8683
3017	249736,9353	630637,4472
3018	249734,5687	630658,8288
3019	249736,1080	630702,0123
3020	249755,2170	630780,6253
3021	249799,4821	630961,3139
3022	249822,2198	631053,2308
3023	249830,6858	631088,0622
3024	249846,4081	631161,3539
3025	249875,1924	631292,4562
3026	249887,2870	631333,3346
3027	249911,4754	631414,1246
3028	249932,2775	631486,9325
3029	249963,4811	631597,4745
3030	249967,5931	631614,4065
3031	249998,0705	631718,4172
3032	250006,7785	631764,6177
3033	250007,9882	631826,5403
3034	250002,4245	631887,7374
3035	249996,6194	631956,4332
3036	250178,9890	631924,6435
3037	250179,2987	631921,7004
3038	250213,9950	631916,8987
3039	250284,9368	631907,1403
3040	250316,2257	631902,8034
3041	250328,4624	631901,4091

3042	250361,4552	631891,4961
3043	250428,3698	631862,6856
3044	250432,7067	631861,6011
3045	250448,0412	631858,0386
3046	250452,3785	631845,4921
3047	250495,5022	631852,7839
3048	250499,7639	631853,7832
3049	250500,2531	631846,7072
3050	250523,5931	631849,3065
3051	250539,6313	631851,3983
3052	250559,9529	631854,1876
3053	250591,0331	631859,1685
3054	250612,7493	631866,6397
3055	250636,8562	631880,7849
3056	250655,8829	631897,8192
3057	250687,8144	631934,3583
3058	250692,3193	631945,5134
3059	250710,5537	631972,7575
3060	250764,8270	632057,7074
3061	250801,7244	632110,6937
3062	250838,1927	632162,3927
3063	250875,0901	632211,7322
3064	250938,5881	632294,1081
3065	250989,4291	632359,1072
3066	251139,8074	632522,7860
3067	251155,4674	632539,9475
3068	251185,0710	632574,9139
3069	251232,4800	632633,0491
3070	251241,4898	632647,6362
3071	251255,8965	632684,3693
3072	251262,1418	632722,1891
3073	251266,3054	632773,1935
3074	251267,1730	632784,6434
3075	251252,4266	632839,9850
3076	251235,5985	632905,0414
3077	251202,4632	633024,5720
3078	251181,2001	633100,7321
3079	251180,9823	633120,9734
3080	251178,7442	633133,1453
3081	251184,9841	633145,9088
3082	251190,8458	633156,5925
3083	251194,6810	633160,4211
3084	251186,8635	633170,0502
3085	251180,9527	633177,2001
3086	251153,5914	633215,1434
3087	251123,9425	633258,8070
3088	251089,2998	633309,6662
3089	251073,5908	633337,5700

3090	251103,9464	633364,0169
3091	251100,5127	633368,0753
3092	251116,7460	633386,8060
3093	251109,8779	633401,4788
3094	251128,1859	633421,7193
3095	251105,9367	633427,8063
3096	251097,7509	633464,5382
3097	251084,1078	633523,3089
3098	251066,6861	633603,4891
3099	251010,6569	633863,2934
3100	251062,9952	634067,1943
3101	251110,9716	634256,3747
3102	251222,7353	634401,9401
3103	251226,0031	634400,4095
3104	251280,1833	634468,7475
3105	251281,8170	634504,1413
3106	251256,2244	634602,4282
3107	251217,0187	634624,7534
3108	251233,3542	634747,2716
3109	251234,4433	634754,0782
3110	251247,5119	634861,6218
3111	251257,5858	634942,4837
3112	251269,2930	635025,2516
3113	251284,2675	635137,6958
3114	251294,6133	635216,9245
3115	251307,1373	635320,1117
3116	251304,4149	635352,5113
3117	251302,7813	635367,4853
3118	251296,7915	635401,2459
3119	251295,9747	635431,7395
3120	251293,5242	635556,7077
3121	251292,4351	635562,4252
3122	251273,3768	635690,6608
3123	251266,0257	635739,9404
3124	251245,6359	635749,8642
3125	251092,8972	635817,7774
3126	251019,1707	635886,7475
3127	251006,4862	635910,7945
3128	251000,6728	635961,7956
3129	250999,8800	636024,6879
3130	251021,0205	636106,0782
3131	250949,9361	636222,8785
3132	250882,4570	636380,9056
3133	250851,9564	636452,0735
3134	250814,3968	636389,2382
3135	250769,7505	636349,1582
3136	250755,8360	636334,7457
3137	250721,0487	636282,1821

3138	250694,4722	636240,6032
3139	250668,5632	636194,1067
3140	250421,2128	636220,3032
3141	250174,9419	636248,9387
3142	249900,0833	636283,8012
3143	249894,4860	636278,3540
3144	249890,8424	636289,7885
3145	249792,6311	636598,5726
3146	249691,3611	636913,8341
3147	249690,0754	636917,8318
3148	249534,4323	636946,6572
3149	249570,9834	637204,3676
3150	249606,6112	637460,5586
3151	249636,2215	637691,8920
3152	249636,8363	637696,0988
3153	249667,3744	637697,1281
3154	249679,3837	637697,2998
3155	249687,6186	637697,2998
3156	249713,8680	637698,5007
3157	249718,3284	637722,3478
3158	249906,5328	637718,4020
3159	249947,7076	637717,7157
3160	250039,8294	637718,0221
3161	250034,8615	637742,2491
3162	250114,2951	637722,6911
3163	250193,0424	637700,5592
3164	250254,8049	637683,4032
3165	250295,2938	637677,0551
3166	250398,2316	637654,4090
3167	250376,2713	637716,1714
3168	250354,9359	637788,4671
3169	250328,5771	637878,4698
3170	250336,6404	637876,4112
3171	250345,9049	637874,6957
3172	250523,6438	637833,3488
3173	250566,7059	637823,7412
3174	250609,7684	637814,1337
3175	250721,4556	637786,3409
3176	250730,5485	637784,4536
3177	250801,0605	637768,1551
3178	250878,9502	637749,7977
3179	250916,0076	637750,3127
3180	250993,0394	637751,8566
3181	251168,2047	637751,5137
3182	251232,1978	637750,6557
3183	251268,3976	637714,7992
3184	251276,8042	637706,3926
3185	251329,7602	637656,7983

3186	251365,5019	637621,6406
3187	251404,7899	637583,7252
3188	251514,7616	637687,1776
3189	251515,7909	637690,2654
3190	251438,0728	637755,6311
3191	251419,8871	637781,0221
3192	251383,6877	637857,7109
3193	251366,8745	637893,3956
3194	251358,1246	637914,1550
3195	251348,3458	637937,4874
3196	251341,8261	637972,8292
3197	251333,0766	638021,0385
3198	251320,0379	638085,5462
3199	251505,6687	638042,3124
3200	251655,9577	637991,5296
3201	251743,1116	637953,7859
3202	251771,9341	637971,6283
3203	251805,5604	638074,5661
3204	251878,3030	638049,8610
3205	251931,8306	638035,4497
3206	252001,8279	638009,3721
3207	252067,7079	637997,0197
3208	252109,5694	637976,4321
3209	252151,4306	637963,3934
3210	252187,1158	637957,9034
3211	252246,1330	637958,5897
3212	252298,2884	637949,6685
3213	252409,4610	637918,1007
3214	252450,6359	637895,4546
3215	252465,0472	637930,4535
3216	252467,7924	637967,5109
3217	252526,8321	637983,8210
3218	252530,9686	637919,7040
3219	252542,2294	637893,5058
3220	252543,1485	637885,9223
3221	252688,6179	637932,1137
3222	252872,2355	637990,2555
3223	253001,3881	638028,6340
3224	253014,4874	638036,4474
3225	253025,9776	638045,6396
3226	253112,1562	638123,3153
3227	253132,1499	638130,4394
3228	253216,0301	638135,9549
3229	253478,7022	638157,0974
3230	253441,9325	638327,8456
3231	253445,6097	638338,1868
3232	253449,9762	638347,3794
3233	253455,7210	638351,9753

3234	253469,0503	638358,1804
3235	253514,0927	638368,7514
3236	253520,9870	638370,5901
3237	253569,2469	638386,6766
3238	253593,1472	638394,7202
3239	253633,3639	638397,0182
3240	253652,4380	638393,1115
3241	253693,3439	638384,8384
3242	253729,1941	638371,0498
3243	253750,1068	638350,3670
3244	253765,5041	638323,4791
3245	253793,3111	638298,2000
3246	253820,6583	638279,5857
3247	253864,3223	638260,0518
3248	253884,0856	638254,0766
3249	253901,7808	638259,3626
3250	253939,4697	638264,1883
3251	254090,6844	638282,1135
3252	254191,5707	638294,2933
3253	254333,3629	638311,2993
3254	254350,3689	638315,6657
3255	254368,2940	638328,7647
3256	254449,8764	638422,9866
3257	254478,8323	638454,9301
3258	254493,3101	638467,1099
3259	254594,8860	638499,7427
3260	254663,5989	638521,8048
3261	254686,9376	638529,0578
3262	254691,8652	638529,6181
3263	254743,1127	638533,0651
3264	254840,3222	638539,9594
3265	254944,1961	638547,5433
3266	255008,0828	638551,9097
3267	255040,4861	638554,6674
3268	255078,8641	638558,3443
3269	255109,4288	638563,8596
3270	255144,5898	638574,6606
3271	255169,8686	638592,5858
3272	255170,7881	638603,8464
3273	255174,2350	638610,0515
3274	255176,5330	638628,6658
3275	255180,2102	638655,3238
3276	255186,1849	638699,6771
3277	255192,1601	638742,1917
3278	255202,5017	638838,9414
3279	255205,4889	638884,4437
3280	255210,5450	638897,7724
3281	255212,3832	638912,4805

3282	255212,6131	638958,4421
3283	255219,5073	639001,4165
3284	255221,3460	639038,8754
3285	255231,2278	639104,6011
3286	255234,2154	639154,0100
3287	255239,7308	639214,9095
3288	255246,6251	639252,8279
3289	255262,0224	639293,0445
3290	255282,0156	639352,7951
3291	255294,8850	639391,8628
3292	255293,0464	639399,2163
3293	255296,2556	639422,8069
3294	255296,9897	639428,0197
3295	255303,5240	639458,1222
3296	255309,2510	639511,8659
3297	255312,1879	639546,2267
3298	255314,4638	639576,5495
3299	255314,6105	639628,4580
3300	255308,0139	639680,5302
3301	255304,1467	639708,5139
3302	255298,2875	639761,5177
3303	255298,2376	639784,9171
3304	255298,8250	639806,2825
3305	255301,1745	639820,3794
3306	255301,6887	639845,1219
3307	255301,3216	639866,0471
3308	255302,2025	639872,0676
3309	255305,1394	639938,3662
3310	255307,3421	639975,1500
3311	255309,5445	640011,7868
3312	255311,7472	640076,9845
3313	255314,3170	640131,6095
3314	255314,9776	640142,1087
3315	255319,3095	640187,4825
3316	255325,6971	640229,3324
3317	255326,6515	640234,3249
3318	255327,9730	640243,8696
3319	255337,8116	640293,5017
3320	255347,2092	640342,2530
3321	255358,3693	640398,3463
3322	255372,4659	640470,0052
3323	255392,3256	640557,4400
3324	255396,4934	640567,5102
3325	255401,5121	640600,3247
3326	255403,2497	640609,9762
3327	255413,8315	640646,3070
3328	255420,6219	640669,6216
3329	255437,0293	640750,5001

3330	255437,8013	640769,8028
3331	255458,2621	640868,0536
3332	255463,4741	640886,0049
3333	255474,3407	640904,6933
3334	255515,3680	640976,8369
3335	255523,3967	640974,9380
3336	255593,7212	641125,9420
3337	255617,8165	641109,5902
3338	255771,7860	641005,1726
3339	255776,7199	641000,5422
3340	255792,7257	641026,5334
3341	255828,7019	641080,5707
3342	255827,0865	641085,8571
3343	255847,9381	641119,3370
3344	255898,0109	641200,0996
3345	255926,4979	641246,3546
3346	255953,9574	641293,6372
3347	256006,6731	641381,3016
3348	256023,1196	641409,0545
3349	256036,3354	641427,8505
3350	256058,6552	641417,4245
3351	256079,6535	641407,5863
3352	256104,2493	641390,6010
3353	256107,8471	641388,4968
3354	256111,9583	641387,0286
3355	256119,1535	641385,8538
3356	256179,7990	641366,9111
3357	256229,1377	641351,6398
3358	256268,0507	641339,7455
3359	256278,3296	641332,8442
3360	256287,8103	641341,5500
3361	256302,9320	641344,8581
3362	256329,7255	641343,7831
3363	256343,6076	641343,6443
3364	256383,8746	641343,6443
3365	256448,4800	641344,3601
3366	256486,7782	641344,0022
3367	256594,3348	641344,7180
3368	256680,4161	641345,2551
3369	256729,1038	641339,2986
3370	256803,0311	641326,5668
3371	256893,3871	641314,2456
3372	256933,2255	641309,7279
3373	257046,1702	641293,7104
3374	257117,6333	641283,4428
3375	257190,7392	641270,2998
3376	257279,0412	641258,3894
3377	257332,0226	641250,1753

3378	257387,8789	641241,1397
3379	257457,6992	641232,5149
3380	257490,1449	641226,7650
3381	257549,2868	641216,0867
3382	257596,1077	641206,6405
3383	257775,5866	641167,2124
3384	257880,3172	641152,8377
3385	257892,6384	641149,9628
3386	257912,3522	641148,7307
3387	257979,2976	641140,9273
3388	258010,9223	641142,5701
3389	258096,3494	641161,0518
3390	258240,0970	641201,7116
3391	258272,1324	641210,7475
3392	258337,8456	641234,5684
3393	258391,6484	641258,8000
3394	258446,6829	641280,1571
3395	258483,6467	641294,5318
3396	258548,1279	641315,0670
3397	258590,4305	641331,9060
3398	258676,6794	641363,5307
3399	258738,6963	641387,3516
3400	258793,7694	641407,2321
3401	258828,6411	641418,1549
3402	258838,2016	641439,1981
3403	258867,2478	641468,6716
3404	258937,0681	641549,9920
3405	258985,9420	641607,0801
3406	259004,8348	641629,6693
3407	259035,0641	641660,4426
3408	259028,4529	641674,2357
3409	258961,6073	641752,5461
3410	258931,5768	641787,7084
3411	258903,7719	641820,2019
3412	258868,7954	641861,2013
3413	258836,2504	641899,3320
3414	258811,1575	641928,7473
3415	258806,9947	641933,6750
3416	258775,3812	641972,9750
3417	258750,8162	642003,4794
3418	258724,5282	642036,3329
3419	258697,3498	642070,0162
3420	258669,8994	642104,2988
3421	258650,4612	642128,4568
3422	258632,3095	642151,8750
3423	258605,9471	642185,8279
3424	258544,9216	642264,5781
3425	258443,0418	642396,0017

3426	258436,6202	642406,0868
3427	258362,8999	642549,4246
3428	258306,6882	642632,5429
3429	258330,5855	642656,8905
3430	258469,7751	642761,1480
3431	258508,9064	642800,6780
3432	258518,3451	642812,6122
3433	258552,3900	642863,4863
3434	258571,7783	642887,7641
3435	258641,2286	642963,1564
3436	258663,4283	642995,1502
3437	258681,3905	643079,0978
3438	258683,0723	643192,6104
3439	258659,1745	643214,6895
3440	258657,6743	643218,1277
3441	258622,6234	643352,6798
3442	258618,7575	643429,1312
3443	258601,6110	643531,2700
3444	258597,7534	643593,6086
3445	258608,1153	643716,9864
3446	258626,3248	643813,5279
3447	258642,8856	643933,1274
3448	258661,2355	644049,0689
3449	258693,8957	644114,6961
3450	258690,1616	644117,0946
3451	258686,4270	644137,4146
3452	258672,2157	644162,3221
3453	258666,5194	644280,4426
3454	258676,6424	644305,9795
3455	258670,6494	644334,9550
3456	258685,4297	644394,5750
3457	258708,1565	644438,0632
3458	258749,3817	644459,6223
3459	258768,6711	644480,1920
3460	258779,3632	644529,8167
3461	258775,7770	644555,5340
3462	258784,8944	644605,8087
3463	258797,1274	644635,4735
3464	258816,8620	644700,3612
3465	258823,7451	644739,0813
3466	258844,8236	644798,6315
3467	258834,9397	644856,3322
3468	258843,7765	644868,1965
3469	258861,6729	644917,8212
3470	258857,4524	644949,4555
3471	258871,3919	644986,2867
3472	258903,2032	645028,8155
3473	258902,5190	645043,7380

3474	258903,8380	645062,2185
3475	258912,6581	645091,2838
3476	258911,7927	645103,3181
3477	258909,5833	645138,7901
3478	258926,6886	645256,4808
3479	258972,9009	645402,4573
3480	258985,9171	645427,6047
3481	258993,5504	645446,5051
3482	259000,4584	645460,9175
3483	259011,4469	645478,3189
3484	259015,1977	645490,8225
3485	259029,3845	645505,7052
3486	259039,7132	645512,3517
3487	259062,9018	645522,1068
3488	259077,7728	645524,3856
3489	259102,6679	645527,2942
3490	259113,4501	645530,0931
3491	259145,5171	645535,4002
3492	259156,3734	645537,0892
3493	259176,4214	645538,6285
3494	259216,3604	645535,7099
3495	259250,2241	645529,9630
3496	259265,4825	645524,8354
3497	259306,6665	645512,7715
3498	259334,1418	645500,5975
3499	259349,9360	645496,5499
3500	259373,5532	645496,6896
3501	259397,0058	645505,1353
3502	259416,7899	645518,6886
3503	259438,4284	645540,9975
3504	259461,3124	645554,3608
3505	259507,6480	645554,5604
3506	259539,4344	645550,0730
3507	259556,1274	645549,4033
3508	259598,6221	645577,1292
3509	259663,9176	645604,1156
3510	259741,3642	645611,5519
3511	259743,7960	645601,7769
3512	259762,3849	645608,3636
3513	259803,4534	645620,6174
3514	259874,9231	645603,9057
3515	259878,8884	645602,7962
3516	259906,6027	645588,3135
3517	259941,3485	645596,5396
3518	259945,7336	645610,1224
3519	259948,4871	645615,5497
3520	259939,4687	645640,0174
3521	259939,4030	645723,5655

3522	259913,1890	645780,6265
3523	259919,4294	645799,6569
3524	259929,2389	645807,0933
3525	259943,4835	645808,2926
3526	259946,3438	645810,5115
3527	259951,7104	645830,4715
3528	259959,8381	645842,1558
3529	259974,3466	645845,7440
3530	259988,1048	645843,8647
3531	260002,5967	645832,8505
3532	260007,4765	645831,9110
3533	260016,2065	645836,4687
3534	260047,2260	645858,0078
3535	260100,3878	645891,1411
3536	260124,5570	645903,8746
3537	260159,6739	645907,3927
3538	260186,7040	645904,5343
3539	260196,7609	645902,6450
3540	260209,6948	645903,7844
3541	260215,9597	645909,4116
3542	260225,3489	645930,2612
3543	260233,2459	645947,9522
3544	260238,1427	645947,7124
3545	260380,5140	645939,0768
3546	260387,7678	645938,9970
3547	260534,4424	645908,6123
3548	260692,7480	645901,6157
3549	260697,9084	645902,1154
3550	260843,1234	645916,1883
3551	260877,6218	645904,9641
3552	260887,3656	645850,8612
3553	260861,6134	645825,7338
3554	260884,5136	645698,5882
3555	260970,7059	645643,5358
3556	261022,0212	645625,3949
3557	261089,1220	645542,0667
3558	261091,4220	645542,0068
3559	261120,9828	645536,4698
3560	261213,3495	645512,1721
3561	261282,1160	645470,3230
3562	261312,3361	645424,0563
3563	261385,1003	645350,1835
3564	261450,8410	645272,2227
3565	261476,8160	645285,8458
3566	261547,2307	645142,9778
3567	261647,4540	645018,2407
3568	261751,8067	644898,8510
3569	261757,7420	644912,7139

3570	261943,9099	645075,8919
3571	262002,0342	645129,1850
3572	262238,1244	645324,5764
3573	262247,1341	645331,8327
3574	262328,2571	645256,1208
3575	262377,9811	645195,4915
3576	262588,9206	644910,7448
3577	262668,0491	644856,9021
3578	262726,7417	644816,2323
3579	262825,2169	644809,8756
3580	262829,5859	644801,6498
3581	262834,2433	644792,9144
3582	262887,2978	644679,7714
3583	262944,5808	644535,1841
3584	262990,7190	644435,7444
3585	263008,9451	644379,1029
3586	263011,2123	644372,2260
3587	263024,0057	644335,9547
3588	263054,4569	644236,5346
3589	263096,0940	644127,3194
3590	263104,7662	644100,7728
3591	263118,7634	644083,1620
3592	263139,3552	644065,1009
3593	263187,4883	644052,7773
3594	263295,9793	644021,1131
3595	263513,4310	643905,5815
3596	263569,8984	643800,5944
3597	263450,2456	643704,3925
3598	263574,7620	643620,0854
3599	263608,4523	643621,6546
3600	263692,6173	643566,3524
3601	263787,1606	643598,9158
3602	263841,9128	643624,2132
3603	263903,2022	643658,9057
3604	263918,5351	643665,7721
3605	264223,8365	643467,6319
3606	264056,0016	643644,2130
3607	264063,9563	643657,6761
3608	264103,6562	643740,4743
3609	264190,4177	643777,8256
3610	264237,7182	643829,1700
3611	264309,7076	643868,6102
3612	264352,2022	643928,6899
3613	264409,3289	643958,3147
3614	264450,2656	643958,1547

3615	264472,2420	643925,6213
3616	264520,3752	643954,8765
3617	264532,0562	643910,2788
3618	264562,8532	643916,9757
3619	264578,4745	643929,3193
3620	264604,2596	643961,9728
3621	264625,5194	644015,8159
3622	264665,3678	644047,0499
3623	264695,0109	644087,3796
3624	264709,8162	644080,1532
3625	264745,6997	644054,6164
3626	264846,4501	643989,4390
3627	264995,4653	643895,0167
3628	265116,7501	643814,1672
3629	265215,1182	643747,5810
3630	265229,4534	643737,1962
3631	265230,2531	643740,2648
3632	265241,7130	643787,6613
3633	265261,2510	643832,9998
3634	265306,8397	643893,6174
3635	265381,4504	644042,7608
3636	265421,5632	644103,5260
3637	265452,3727	644130,8291
3638	265740,1826	644315,4382
3639	265819,0862	644384,3219
3640	265861,9192	644402,6074
3641	266173,7757	644436,9242
3642	266342,3540	644457,2137
3643	266584,3246	644490,7789
3644	266662,2259	644501,5499
3645	266725,0983	644514,5753
3646	266796,9879	644529,8549
3647	266929,2453	644569,4322
3648	267079,2870	644614,0187
3649	267098,3241	644620,0305
3650	267186,2453	644649,8386
3651	267241,6028	644669,3766
3652	267278,6751	644677,8929
3653	267307,7313	644678,3938
3654	267354,3222	644683,4037
3655	267389,6407	644722,9807
3656	267399,1593	644735,7553
3657	267433,2254	644776,0838
3658	267458,2742	644865,2576
3659	267484,0742	644966,2037

3660	267508,1213	645037,5924
3661	267526,5972	645078,6808
3662	267573,4982	645131,5254
3663	267711,5167	645217,4426
3664	267771,1326	645255,2661
3665	267811,4611	645285,3245
3666	267840,2674	645301,3557
3667	267902,3882	645343,9385
3668	267942,2153	645378,5055
3669	267988,3981	645415,6676
3670	268029,9961	645427,6542
3671	268074,5272	645452,0874
3672	268116,3318	645474,9842
3673	268130,0809	645487,2172
3674	268117,8072	645499,7416
3675	268141,3528	645533,3068
3676	268162,8945	645549,3380
3677	268214,9958	645573,8855
3678	268242,0488	645581,4004
3679	268250,5651	645582,6525
3680	268305,5676	645610,2130
3681	268394,8456	645646,5267
3682	268413,3818	645656,0453
3683	268450,9551	645679,8416
3684	268487,9584	645707,3634
3685	268543,8858	645750,4792
3686	268551,9012	645758,9955
3687	268563,4238	645753,9860
3688	268668,1275	645840,6543
3689	268923,6242	646053,5687
3690	268977,7297	646109,6778
3691	269052,3745	646186,3266
3692	269140,5460	646276,0013
3693	269166,9155	646304,1030
3694	269238,2206	646228,0714
3695	269317,3981	646154,6184
3696	269348,6571	646138,2363
3697	269368,6635	646123,7640
3698	269399,3043	646078,2867
3699	269435,2946	646031,0506
3700	269482,1832	645979,7162
3701	269506,9377	645945,7033
3702	269528,9063	645876,1587

Załącznik Nr 2 do Zarządzenia
Regionalnego Dyrektora Ochrony Środowiska w Szczecinie
z dnia 30 kwietnia 2014 r.

Mapa obszaru Natura 2000.

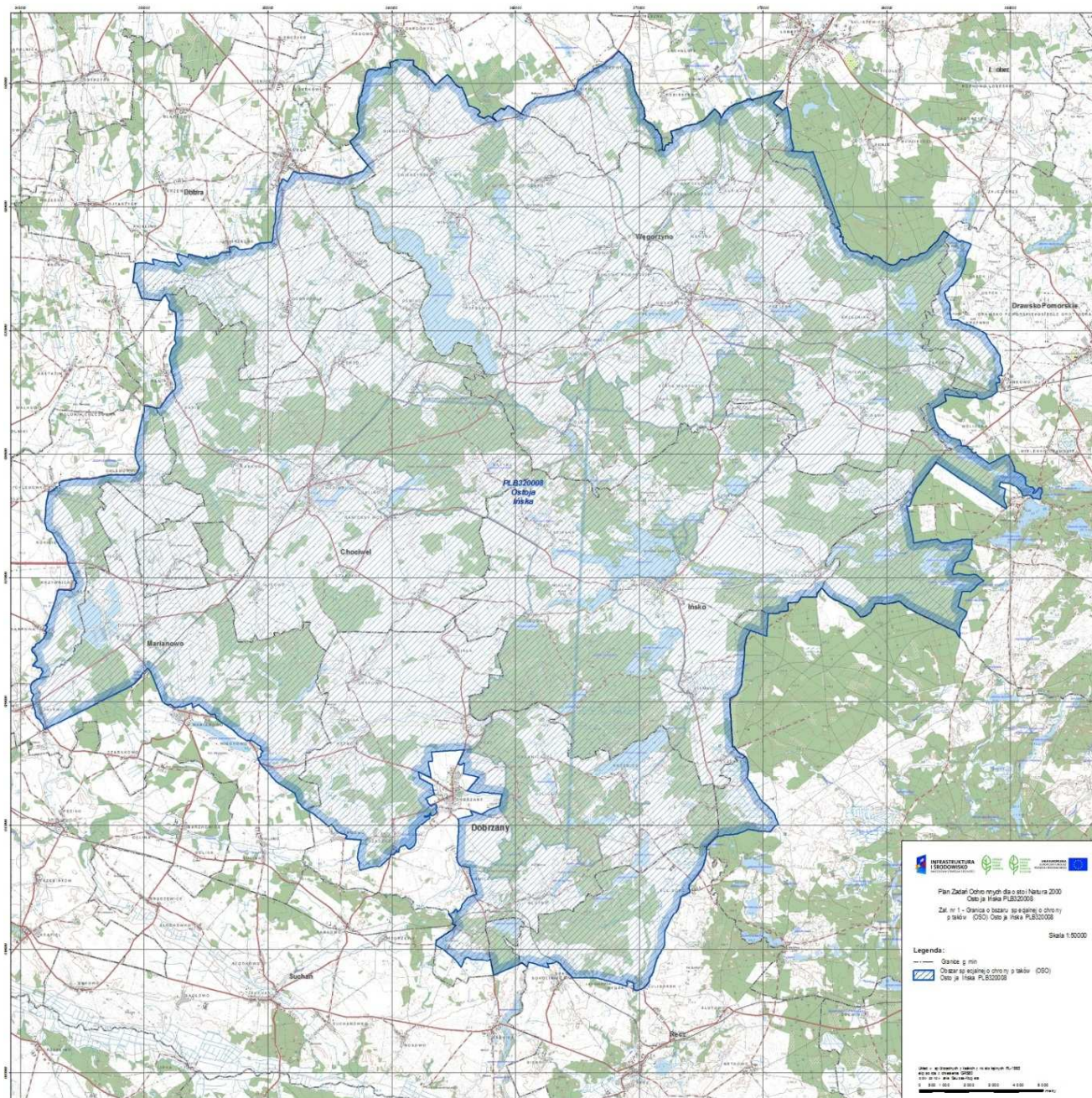

Załącznik Nr 3 do Zarządzenia
Regionalnego Dyrektora Ochrony Środowiska w Szczecinie
z dnia 30 kwietnia 2014 r.

Identyfikacja istniejących i potencjalnych zagrożeń dla zachowania właściwego stanu ochrony siedlisk przyrodniczych oraz gatunków roślin i zwierząt i ich siedlisk będących przedmiotami ochrony.

Lp.	Przedmiot ochrony	Zagrożenia		Opis zagrożenia
		Istniejące	Potencjalne	
1.	<i>Botaurus stellaris</i> Bąk (zwyczajny) A021	1. J03.01 zmniejszenie lub utrata określonych cech siedliska; 2. K03.04 drapieżnictwo;	3. J01.01 wypalanie; 4.J02.01 zasypywanie terenu, melioracje i osuszanie - ogólnie; 5. H01.04 rozproszone zanieczyszczenie wód powierzchniowych za pośrednictwem przelewów burzowych lub odpływów ścieków komunalnych; 6. C01.01 Wydobywanie piasku i żwiru	1. koszenie lub usuwanie szuwarów, niekontrolowane i niewłaściwe pozyskiwanie trzciny skutkujące zanikiem miejsc lęgowych gatunku; 2. presja naziemnych drapieżników w tym uciekinierów z ferm w okresie gniazdowym; 3. wypalanie trzcinowisk skutkujące utratą miejsc lęgowych gatunku; 4. zasypywanie i osuszanie terenu w pobliżu miejsc występowania gatunku; 5. zanieczyszczenie wody substancjami toksycznymi powodującymi zmniejszenie bazy pokarmowej oraz śmiertelność ptaków; 6.może skutkować obniżeniem poziomu wód powierzchniowych co będzie prowadziło do zaniku miejsc lęgowych i bazy żerowej

2.	<i>Haliaeetus albicilla</i> Bielik (zwyczajny) A075	1. B02 gospodarka leśna i plantacyjna i użytkowanie lasów i plantacji; 2. D02.01.01 napowietrzne linie elektryczne i telefoniczne;	3. E01.03 zabudowa rozproszona; 4. G05 inna ingerencja i zakłócenia powodowane przez działalność człowieka; 5. C03.03 produkcja energii wiatrowej; 6. H01.04 rozproszone zanieczyszczenie wód powierzchniowych za pośrednictwem przelewów burzowych lub odpływów ścieków komunalnych;	1. całkowita wycinka starodrzewu skutkująca utratą miejsca gniazdowania gatunku; 2. możliwość kolizji z napowietrznymi liniami elektrycznymi, zlokalizowanymi w sąsiedztwie stanowisk gatunku; 3. zabudowa obrzeży zbiorników wodnych skutkująca degradacją i utratą terenów żerowiskowych; 4. niepokojenie ptaków w wyniku działalności człowieka np. penetracji turystycznej skutkujące płoszeniem ptaków lub niszczeniem gniazd; 5. budowa farm wiatrowych na terenie obszaru chronionego skutkująca możliwością kolizji z tymi obiektami; 6. zanieczyszczenie wody substancjami toksycznymi powodującymi zmniejszenie bazy pokarmowej oraz śmiertelność ptaków
3.	<i>Circus aeruginosus</i> Błotniak stawowy A081	1. K3.04 drapieżnictwo; 2. J03.01 zmniejszenie lub utrata określonych cech siedliska;	3. J02.01 zasypywanie terenu, melioracje i osuszanie - ogólnie; 4. C01.01 Wydobywanie piasku i żwiru	1. presja naziemnych drapieżników w tym uciekinierów z ferm w okresie gniazdowym; 2. koszenie lub usuwanie szuwarów, niekontrolowane i niewłaściwe pozyskiwanie trzciny skutkujące zanikiem miejsc lęgowych gatunku; 3. osuszanie podmokłych i zabagnionych terenów śródlęśnych, zasypywanie i osuszanie oczek wodnych skutkujące utratą żerowisk i lęgowisk; 4. może skutkować obniżeniem poziomu wód powierzchniowych co będzie prowadziło do zaniku miejsc lęgowych i bazy żerowej
4.	<i>Ciconia nigra</i> Bocian czarny A030	1. D02.01.01 napowietrzne linie elektryczne i telefoniczne;	2. C03.03 produkcja energii wiatrowej; 3. H01.04 rozproszone zanieczyszczenie wód	1. możliwość kolizji z napowietrznymi liniami elektrycznymi, zlokalizowanymi w sąsiedztwie stanowisk gatunku; 2. budowa farm wiatrowych na terenie obszaru

			powierzchniowych za pośrednictwem przelewów burzowych lub odpływów ścieków komunalnych;	chronionego skutkująca możliwością kolizji z tymi obiektami; 3. zanieczyszczenie wody substancjami toksycznymi powodującymi zmniejszenie bazy pokarmowej oraz śmiertelność ptaków
5.	<i>Anas crecca</i> Cyraneczka (zwyczajna) A052	1. K03.04 drapieżnictwo	2. J02.01 Zasypywanie terenu, melioracje i osuszanie - ogólnie; 3. C01.01 Wydobywanie piasku i żwiru	1. presja naziemnych drapieżników w tym uciekinierów z ferm w okresie gniazdowym; 2. osuszanie podmokłych i zabagnionych terenów śródpolnych, zasypywanie i osuszanie oczek wodnych skutkujące utratą żerowisk i lęgówisk; 3. może skutkować obniżeniem poziomu wód powierzchniowych co będzie prowadziło do zaniku miejsc lęgowych i bazy żerowej
6.	<i>Anas querquedula</i> Cyranka (zwyczajna) A055	1. G ingerencja i zakłócenia powodowane przez działalność człowieka; 2. K03.04 Drapieżnictwo; 3. A03.03 zaniechanie koszenia;	4. J02.01 zasypywanie terenu, melioracje i osuszanie - ogólnie; 5. A02 zmiana sposobu uprawy 6. C01.01 Wydobywanie piasku i żwiru	1. presja turystyczna i niekontrolowany rozwój infrastruktury w sąsiedztwie lęgówisk gatunku; 2. presja naziemnych drapieżników w okresie gniazdowym; 3. zarastanie łąk i pól uprawnych w wyniku zaniechania ich koszenia lub uprawy skutkujące utratą lęgówisk; 4. osuszanie podmokłych i zabagnionych terenów śródpolnych, zasypywanie i osuszanie oczek wodnych skutkujące utratą żerowisk i lęgówisk; 5. zmniejszenie się powierzchni ekstensywnie użytkowanych łąk i pastwisk na rzecz pól uprawnych skutkujące utratą siedlisk; 6. może skutkować obniżeniem poziomu wód powierzchniowych co będzie prowadziło do zaniku miejsc lęgowych i bazy żerowej
7.	<i>Ardea cinerea</i> Czapla siwa A028	1. G ingerencja i zakłócenia powodowane przez działalność człowieka; 2. D02.01.01 napowietrzne linie elektryczne i telefoniczne;	3. H01.04 rozproszone zanieczyszczenie wód powierzchniowych za pośrednictwem przelewów burzowych lub odpływów	1. powiększająca się antropopresja w strefie przybrzeżnej jezior skutkująca utratą żerowisk; 2. możliwość kolizji z napowietrznymi liniami elektrycznymi, zlokalizowanymi w sąsiedztwie stanowisk gatunku;

			ścieków komunalnych;	3. zanieczyszczenie wody substancjami toksycznymi powodującymi zmniejszenie bazy pokarmowej oraz śmiertelność ptaków;
8.	<i>Crex crex</i> Derkacz (zwyczajny) A122	1. A03.03 zaniechanie koszenia; 2. K03.04 drapieżnictwo; 3. A03.01 intensywne koszenie lub intensyfikacja;	4. B01.01 zalesianie terenów otwartych (drzewa rodzime); 5. B01 zalesianie terenów otwartych; 6. A10 restrukturyzacja gospodarstw rolnych;	1. zarastanie łąk i pól uprawnych w wyniku zaniechania ich koszenia lub uprawy skutkujące utratą łągowisk; 2. presja naziemnych drapieżników w tym uciekinierów z ferm w okresie gniazdowym; 3. mechanizacja rolnictwa (szybkotnące kosiarki rotacyjne, przyspieszenie terminów koszenia, metody koszenia) skutkuje utratą łągowisk i śmiertelnością ptaków dorosłych; 4. zakładanie wielkoobszarowych plantacji monokulturowych np. orzechów włoskich, czy jabłoni skutkujące utratą żerowisk; 5. zalesienia łąk i nieużytków skutkujące utratą terenów żerowiskowych; 6. scalanie mniejszych upraw w uprawy wielkoobszarowe prowadzące do zaniku międz i zakrzaczeń śródpolnych/śródląkowych z udziałem niewielkich obszarowo nieużytków, które stanowią dogodne siedlisko dla gatunku;
9.	<i>Dryocopus martius</i> Dzięcioł czarny A236	1. B02 gospodarka leśna i plantacyjna i użytkowanie lasów i plantacji;	2. B02.04 usuwanie martwych i umierających drzew; 3. B07 inne rodzaje praktyk leśnych, nie wymienione powyżej;	1. całkowite usuwanie starego drzewostanu i ograniczanie jego powierzchni skutkuje utratą siedlisk; 2. całkowite usuwanie z lasu martwych i obumierających drzew skutkuje utratą bazy pokarmowej dla gatunku; 3. zupełny brak kęp starodrzewów na zrębach skutkujące utratą łągowisk;
10.	<i>Bucephala clangula</i> Gągoł A067	1. G ingerencja i zakłócenia powodowane przez działalność człowieka; 2. B07 inne rodzaje praktyk leśnych, nie wymienione powyżej;	3. J02.01 zasypywanie terenu, melioracje i osuszanie - ogólnie; 4. J03.01 Zmniejszenie lub utrata	1. presja turystyczna i niekontrolowany rozwój infrastruktury w sąsiedztwie łągowisk gatunku; 2. całkowita wycinka starodrzewu i pojedynczych drzew dziuplastych w pobliżu jezior skutkująca utratą miejsc łągowych gatunku;

			określonych cech siedliska; 5. C01.01 Wydobywanie piasku i żwiru	3. osuszania śródpolnych oczek wodnych i torfowisk skutkujące utratą żerowisk i lęgowisk; 4. intensywna eutrofizacja jezior, stawów, oczek wodnych wskutek działania biogenów spływających z otaczających je pól i użytków zielonych, skutkująca utratą siedlisk; 5. może skutkować obniżeniem poziomu wód powierzchniowych co będzie prowadziło do zaniku miejsc lęgowych i bazy żerowej
11.	<i>Anser anser</i> (Gęś) Gęgawa A043	1. G05 inna ingerencja i zakłócenia powodowane przez działalność człowieka; 2. K03.04 drapieżnictwo; 3. J03.01 zmniejszenie lub utrata określonych cech siedliska;	4. B01 zalesianie terenów otwartych; 5. F01.01 intensywna hodowla ryb, intensyfikacja; 6. J0301 zmniejszenie lub utrata określonych cech siedliska; 7. J02.01 zasypywanie terenu, melioracje i osuszanie - ogólnie; 8. C01.01 Wydobywanie piasku i żwiru	1. niepokojenie ptaków w wyniku działalności gospodarczej prowadzonej w pobliżu stanowisk lęgowych i turystyki skutkujące płoszeniem ptaków lub niszczeniem gniazd; 2. presja naziemnych drapieżników w tym uciekinierów z ferm w okresie gniazdowym; 3. usuwanie lub zmniejszanie powierzchni szuwarowej na zbiornikach wodnych, zwłaszcza na stawach i jeziorach, skutkujące utratą siedlisk; 4. zalesienia terenów podmokłych łąk i pól sąsiadujących ze zbiornikami wodnymi skutkujące utratą żerowisk; 5. intensyfikacja gospodarki rybackiej powodująca zanik naturalnych siedlisk; 6. intensywna eutrofizacja jezior, stawów, oczek wodnych wskutek działania biogenów spływających z otaczających je pól i użytków zielonych, skutkująca utratą siedlisk; 7. osuszania śródpolnych oczek wodnych i torfowisk skutkujące utratą żerowisk; 8. może skutkować obniżeniem poziomu wód powierzchniowych co będzie prowadziło do zaniku miejsc lęgowych i bazy żerowej
12.	<i>Milvus migrans</i> Kania czarna	1. A02.01 intensyfikacja rolnictwa;	4. C03.03 produkcja energii wiatrowej;	1. zanik różnorodności otwartego krajobrazu w wyniku intensyfikacji rolnictwa (likwidacja

	A073	2. G ingerencja i zakłócenia powodowane przez działalność człowieka; 3. A02 zmiana sposobu uprawy;	5. B02.02 wycinka lasu;	zabagnień i oczek wodnych, usuwanie zadrzewień, monokultury) powoduje utratę żerowisk; 2. powiększająca się antropopresja w strefie przybrzeżnej jezior skutkująca utratą żerowisk; 3. zmiana ekstensywnie użytkowanych łąk i pastwisk na intensywne użytkowanie uprawy skutkuje utratą żerowisk; 4. budowa farm wiatrowych na terenie obszaru chronionego skutkująca możliwością kolizji z tymi obiektami; 5. całkowity wyręb starych drzew na obszarach leśnych w pobliżu zbiorników wodnych skutkuje utratą miejsc lęgowych;
13.	<i>Milvus milvus</i> Kania ruda A074	1. G ingerencja i zakłócenia powodowane przez działalność człowieka; 2. D02.01.01 napowietrzne linie elektryczne i telefoniczne; 3. A02.01 Intensyfikacja rolnictwa;	4. A02 zmiana sposobu uprawy; 5. C03.03 produkcja energii wiatrowej; 6. B02.02 wycinka lasu;	1. powiększająca się antropopresja w strefie przybrzeżnej jezior skutkująca utratą żerowisk; 2. możliwość kolizji z napowietrznymi liniami elektrycznymi, zlokalizowanymi w sąsiedztwie stanowisk gatunku; 3. zanik różnorodności otwartego krajobrazu w wyniku intensyfikacji rolnictwa (likwidacja zabagnień i oczek wodnych, usuwanie zadrzewień, monokultury) powoduje utratę żerowisk; 4. zmiana ekstensywnie użytkowanych łąk i pastwisk na intensywne użytkowanie uprawy skutkuje utratą żerowisk; 5. budowa farm wiatrowych na terenie obszaru chronionego skutkująca możliwością kolizji z tymi obiektami; 6. całkowity wyręb starych drzew na obszarach leśnych w pobliżu zbiorników wodnych skutkuje utratą miejsc lęgowych;
14.	<i>Anas strepera</i> Krakwa A051	1. G02 infrastruktura sportowa i rekreacyjna; 2. K03.04 drapieżnictwo;	3. J03.01 zmniejszenie lub utrata określonych cech siedliska;	1. powiększająca się antropopresja w strefie przybrzeżnej jezior i na wyspach jeziornych skutkująca utratą siedlisk;

			<p>4. F05.05 odstrzał;</p> <p>5. F01.01 intensywna hodowla ryb, intensyfikacja;</p> <p>6. J02.01 zasypywanie terenu, melioracje i osuszanie - ogólnie;</p> <p>7. C01.01 Wydobywanie piasku i żwiru</p>	<p>2. presja naziemnych drapieżników w tym uciekinierów z ferm w okresie gniazdowym;</p> <p>3. intensywna eutrofizacja jezior, stawów, oczek wodnych wskutek działania biogenów wpływających z otaczających je pól i użytków zielonych, skutkująca utratą siedlisk;</p> <p>4. odstrzał na żerowiskach w okresie lęgowym, pomyłkowe odstrzały;</p> <p>5. intensywne metody gospodarowania na stawach rybnych, pogłębianie stawów, niszczenie roślinności wynurzonej i likwidacja wysp na stawach hodowlanych skutkująca utratą siedlisk;</p> <p>6. osuszania śródpolnych oczek wodnych i torfowisk skutkujące utratą żerowisk;</p> <p>7. może skutkować obniżeniem poziomu wód powierzchniowych co będzie prowadziło do zaniku miejsc lęgowych i bazy żerowej</p>
15.	<i>Cygnus cygnus</i> Łabędź krzykliwy A038	<p>1. G05 inna ingerencja i zakłócenia powodowane przez działalność człowieka;</p> <p>2. A02.01 intensyfikacja rolnictwa;</p> <p>3. K03.04 drapieżnictwo;</p>	<p>4. J03.01 zmniejszenie lub utrata określonych cech siedliska;</p> <p>5. C01.01 Wydobywanie piasku i żwiru</p>	<p>1. niepokojenie ptaków w wyniku działalności gospodarczej prowadzonej w pobliżu stanowisk lęgowych i turystyki skutkujące płoszeniem ptaków lub niszczeniem gniazd;</p> <p>2. intensyfikacja rolnictwa związana z chemizacją upraw (stosowanie środków ochrony roślin i nawozów sztucznych) skutkująca zmniejszaniem się bazy pokarmowej dla gatunku;</p> <p>3. presja naziemnych drapieżników w tym uciekinierów z ferm w okresie gniazdowym;</p> <p>4. Intensywna eutrofizacja jezior, stawów, oczek wodnych wskutek działania biogenów wpływających z otaczających je pól i użytków zielonych, skutkująca utratą siedlisk;</p> <p>5. może skutkować obniżeniem poziomu wód powierzchniowych co będzie prowadziło do zaniku miejsc lęgowych i bazy żerowej</p>

16.	Cygnus olor Łabędź niemy A036	1. A02.01 intensyfikacja rolnictwa; 2. G05 inna ingerencja i zakłócenia powodowane przez działalność człowieka; 3. K03.04 drapieżnictwo;	4. J02.01 zasypywanie terenu, melioracje i osuszanie - ogólnie; 5. J03.01 zmniejszenie lub utrata określonych cech siedliska; 6. C01.01 Wydobywanie piasku i żwiru	1. intensyfikacja rolnictwa związana z chemizacją upraw (stosowanie środków ochrony roślin i nawozów sztucznych) skutkująca zmniejszaniem się bazy pokarmowej dla gatunku; 2. niepokojenie ptaków w wyniku działalności gospodarczej prowadzonej w pobliżu stanowisk lęgowych i turystyki skutkujące płoszeniem ptaków lub niszczeniem gniazd; 3. presja naziemnych drapieżników w tym uciekinierów z ferm w okresie gniazdowym; 4. osuszania śródpolnych oczek wodnych i torfowisk skutkujące utratą żerowisk i legowisk; 5. intensywna eutrofizacja jezior, stawów, oczek wodnych wskutek działania biogenów wpływających z otaczających je pól i użytków zielonych, skutkująca utratą siedlisk; 6. może skutkować obniżeniem poziomu wód powierzchniowych co będzie prowadziło do zaniku miejsc lęgowych i bazy żerowej
17.	<i>Mergus merganser</i> Nurogęś A070	1. G ingerencja i zakłócenia powodowane przez działalność człowieka; 2. B07 inne rodzaje praktyk leśnych, nie wymienione powyżej;	3. J03.01 zmniejszenie lub utrata określonych cech siedliska; 4. C01.01 Wydobywanie piasku i żwiru	1. presja turystyczna i niekontrolowany rozwój infrastruktury w sąsiedztwie legowisk gatunku; 2. całkowite usuwanie pojedynczych drzew dziuplastych (żywych i martwych) w pobliżu jezior i stawów skutkuje utratą legowisk; 3. intensywna eutrofizacja jezior, stawów, oczek wodnych wskutek działania biogenów wpływających z otaczających je pól i użytków zielonych, skutkująca utratą siedlisk; 4. może skutkować obniżeniem poziomu wód powierzchniowych co będzie prowadziło do zaniku miejsc lęgowych i bazy żerowej
18.	<i>Aquila pomarina</i> Orlik krzykliwy A089	1. A02.01 intensyfikacja rolnictwa; 2. B02 gospodarka leśna i	4. C03.03 produkcja energii wiatrowej; 5. B01 zalesianie terenów	1. zanik różnorodności otwartego krajobrazu w wyniku intensyfikacji rolnictwa (likwidacja zabagnień i oczek wodnych, usuwanie zadrzewień,

		<p>plantacyjna i użytkowanie lasów i plantacji;</p> <p>3. K02.01 zmiana składu gatunkowego (sukcesja);</p>	<p>otwartych;</p> <p>6. A02 zmiana sposobu uprawy;</p> <p>7. G05 inna ingerencja i zakłócenia powodowane przez działalność człowieka;</p> <p>8. B07 inne rodzaje praktyk leśnych, nie wymienione powyżej;</p> <p>9. C01.01 Wydobywanie piasku i żwiru</p> <p>10. C01.01 Wydobywanie piasku i żwiru</p>	<p>monokultury) powoduje utratę żerowisk; 2. całkowita wycinka starodrzewu skutkująca utratą miejsca gniazdowania gatunku;</p> <p>3. zarastanie łąk i pól uprawnych w wyniku zaniechania ich koszenia lub uprawy skutkujące utratą łęgówisk;</p> <p>4. budowa farm wiatrowych na terenie obszaru chronionego skutkująca możliwością kolizji z tymi obiektami;</p> <p>5. zalesianie śródleśnych i przyleśnych terenów otwartych skutkujące utratą żerowisk;</p> <p>6. zmiana ekstensywnie użytkowanych łąk i pastwisk na intensywne użytkowanie uprawy skutkuje utratą żerowisk;</p> <p>7. niepokojenie ptaków w wyniku działalności człowieka np. penetracji turystycznej skutkujące płoszeniem ptaków lub niszczeniem gniazd;</p> <p>8. zalesienia łąk i nieużytków skutkujące utratą terenów żerowiskowych;</p> <p>9. przekształcenie dużych powierzchni otwartych (łąk, pastwisk, ugorów, nieużytków) może spowodować zmniejszenie bazy żerowej dla gatunku</p>
19.	<i>Podiceps grisegena</i> Perkoz rdzawoszyi A006	<p>1. J03.01 zmniejszenie lub utrata określonych cech siedliska;</p> <p>2. K03.04 drapieżnictwo;</p>	<p>3. J01.01 wypalanie;</p> <p>4. J02.01 zasypywanie terenu, melioracje i osuszanie - ogólnie;</p> <p>5. F01.01 intensywna hodowla ryb, intensyfikacja;</p> <p>6. G05 inna ingerencja i zakłócenia powodowane przez działalność człowieka;</p> <p>7. C01.01 Wydobywanie piasku i żwiru</p>	<p>1. koszenie lub usuwanie szuwarów, niekontrolowane i niewłaściwe pozyskiwanie trzciny skutkujące zanikiem miejsc lęgowych gatunku;</p> <p>2. presja naziemnych drapieżników w tym uciekinierów z ferm w okresie gniazdowym;</p> <p>3. wypalanie trzcinowisk skutkujące utratą miejsc lęgowych gatunku;</p> <p>4. osuszania śródpolnych oczek wodnych i torfowisk skutkujące utratą żerowisk i lęgowisk;</p> <p>5. intensywne metody gospodarowania na stawach rybnych, pogłębianie stawów, niszczenie roślinności wynurzonej i likwidacja wysp na stawach</p>

				<p>hodowlanych skutkujące utratą siedlisk; 6. aktywne przepłaszanie ze strony użytkowników stawów rybnych i jezior skutkujące utratą siedlisk; 7. może skutkować obniżeniem poziomu wód powierzchniowych co będzie prowadziło do zaniku miejsc lęgowych i bazy żerowej</p>
20.	<p><i>Podiceps nigricollis</i> (Perkoz) Zausznik A008</p>	<p>1. J03.01 zmniejszenie lub utrata określonych cech siedliska; 2. K03.04 drapieżnictwo;</p>	<p>3. J01.01 wypalanie; 4. G05 inna ingerencja i zakłócenia powodowane przez działalność człowieka; 5. F01.01 intensywna hodowla ryb, intensyfikacja; 6. J02.01 zasypywanie terenu, melioracje i osuszanie - ogólnie 7. C01.01 Wydobywanie piasku i żwiru</p>	<p>1. koszenie lub usuwanie szuwarów, niekontrolowane i niewłaściwe pozyskiwanie trzciny skutkujące zanikiem miejsc lęgowych gatunku; 2. presja naziemnych drapieżników w tym uciekinierów z ferm w okresie gniazdowym; 3. wypalanie trzcinowisk skutkujące utratą miejsc lęgowych gatunku; 4. aktywne przepłaszanie ze strony użytkowników stawów rybnych i jezior skutkujące utratą siedlisk; 5. intensywne metody gospodarowania na stawach rybnych, pogłębianie stawów, niszczenie roślinności wynurzonej i likwidacja wysp na stawach hodowlanych skutkujące utratą siedlisk; 6. osuszania śródpolnych oczek wodnych i torfowisk skutkujące utratą żerowisk i lęgowisk; 7. może skutkować obniżeniem poziomu wód powierzchniowych co będzie prowadziło do zaniku miejsc lęgowych i bazy żerowej</p>
21.	<p><i>Bubo bubo</i> Puchacz (zwyczajny) A215</p>	<p>1. B02 gospodarka leśna i plantacyjna i użytkowanie lasów i plantacji;</p>	<p>2. G05 inna ingerencja i zakłócenia powodowane przez działalność człowieka;</p>	<p>1. całkowita wycinka starodrzewu skutkująca utratą miejsca gniazdowania gatunku; 2. niepokojenie ptaków w wyniku działalności człowieka np. penetracji turystycznej skutkujące płoszeniem ptaków lub niszczeniem gniazd;</p>
22.	<p><i>Chlidonias niger</i> Rybitwa czarna A197</p>	<p>1. K03.04 drapieżnictwo;</p>	<p>2. F01.01 intensywna hodowla ryb, intensyfikacja; 3. J02.01 zasypywanie terenu, melioracje i osuszanie –</p>	<p>1. presja naziemnych drapieżników w tym uciekinierów z ferm i ptaków krukowatych w okresie gniazdowym; 2. intensywne metody gospodarowania na stawach</p>

			ogólnie; 4. C01.01 Wydobywanie piasku i żwiru	rybnych, pogłębianie stawów, niszczenie roślinności wynurzonej i likwidacja wysp na stawach hodowlanych skutkują utratą siedlisk; 3. osuszanie terenów podmokłych, zasypywanie zbiorników wodnych skutkujące utratą siedlisk; 4. może skutkować obniżeniem poziomu wód powierzchniowych co będzie prowadziło do zaniku miejsc lęgowych i bazy żerowej
23.	<i>Tringa ochropus</i> Samotnik A165	1. J02.01 zasypywanie terenu, melioracje i osuszanie – ogólnie;	2. G05 inna ingerencja i zakłócenia powodowane przez działalność człowieka;	1. osuszania śródpolnych oczek wodnych i torfowisk skutkujące utratą żerowisk; 2. niepokojenie ptaków w wyniku działalności człowieka np. penetracji turystycznej skutkujące płoszeniem ptaków lub niszczeniem gniazd;
24.	<i>Alcedo atthis</i> Zimorodek (zwyczajny) A229	1. F02.03 wędkarstwo; 2. G01 sporty i różne formy czynnego wypoczynku rekreacji, uprawiane w plenerze;	3. B07 inne rodzaje praktyk leśnych, nie wymienione powyżej; 4. C01.01 Wydobywanie piasku i żwiru	1. penetracja nabrzeży rzek i jezior przez wędkarzystwo skutkująca utratą lęgowisk; 2. rozwój turystyki i rekreacji w pobliżu rzek i jezior np. kajakarstwo, skutkujący utratą lęgowisk; 3. całkowite odlesianie brzegów rzek i jezior skutkuje utratą lęgowisk; 4. może skutkować obniżeniem poziomu wód powierzchniowych co będzie prowadziło do zaniku miejsc lęgowych i bazy żerowej
25.	<i>Grus grus</i> Żuraw (zwyczajny) A127	1. D02.01.01 napowietrzne linie elektryczne i telefoniczne; 2. A02.01 intensyfikacja rolnictwa; 3. J02.01 zasypywanie terenu, melioracje i osuszanie - ogólnie; 4. B01 zalesianie terenów otwartych; 5. D02.03 maszty i anteny komunikacyjne;	6. J02 spowodowane przez człowieka zmiany stosunków wodnych; 7. B01 zalesianie terenów otwartych; 8. C03.03 produkcja energii wiatrowej; 9. B01.01 zalesianie terenów otwartych (drzewa rodzime); 10. C01.01 Wydobywanie piasku i żwiru	1. możliwość kolizji z napowietrznymi liniami elektrycznymi, zlokalizowanymi w sąsiedztwie stanowisk gatunku; 2. intensyfikacja rolnictwa związana z chemizacją upraw (stosowanie środków ochrony roślin i nawozów sztucznych) skutkująca zmniejszaniem się bazy pokarmowej dla gatunku; 3. osuszania śródpolnych oczek wodnych i torfowisk skutkujące utratą lęgowisk; 4. zalesianie śródleśnych terenów otwartych skutkujące utratą żerowisk; 5. możliwość kolizji z masztami i antenami

				<p>komunikacyjnymi zlokalizowanymi w sąsiedztwie stanowisk gatunku;</p> <p>6. budowa np. kopalni kruszyw w miejscach mogących naruszyć panujące na danym obszarze stosunki wodne;</p> <p>7. zalesiania łąk i nieużytków skutkujące utratą terenów żerowiskowych;</p> <p>8. budowa farm wiatrowych na terenie obszaru chronionego skutkująca możliwością kolizji z tymi obiektami;</p> <p>9. zakładanie wielkoobszarowych plantacji monokulturowych np. orzechów włoskich, czy jabłoni skutkujące utratą żerowisk;</p> <p>10. przekształcenie dużych powierzchni otwartych (łąk, pastwisk, ugorów, nieużytków) może spowodować zmniejszenie bazy zerowej dla gatunku</p>
--	--	--	--	---

Załącznik Nr 4 do Zarządzenia
Regionalnego Dyrektora Ochrony Środowiska w Szczecinie
z dnia 30 kwietnia 2014 r.

Cele działań ochronnych.

L.p.	Przedmiot ochrony	Cele działań ochronnych
1.	<i>Botaurus stellaris</i> Bąk (zwyczajny) A021	Utrzymanie liczebności populacji na, co najmniej obecnym poziomie – 31 odżywiających się samców. Próba zwiększenia liczebności populacji do poziomu dwukrotnie większego niż obecny.
2.	<i>Haliaeetus albicilla</i> Bielik (zwyczajny) A075	Utrzymanie liczebności populacji na, co najmniej obecnym poziomie – 18 par.
3.	<i>Circus aeruginosus</i> Błotniak stawowy A081	Utrzymanie liczebności populacji na, co najmniej obecnym poziomie – 62 pary.
4.	<i>Ciconia nigra</i> Bocian czarny A030	Utrzymanie liczebności populacji na, co najmniej obecnym poziomie – 18 par. Próba zwiększenia liczebności populacji do poziomu dwukrotnie większego niż obecny.
5.	<i>Anas crecca</i> Cyraneczka (zwyczajna) A052	Podjęcie starań w celu uzyskania stanu siedlisk i takiego gospodarowania w nich, aby gwarantowały one utrzymanie właściwego stanu ochrony przedmiotu ochrony na obszarze Natura 2000 oraz utrzymanie liczebności populacji na poziomie co najmniej istniejącym – 10 – 31 par, poprzez najpierw zatrzymanie spadku udziału powierzchni dogodnych żerowisk, a następnie dążenie do zwiększenia ich powierzchni.
6.	<i>Anas querquedula</i> Cyranka (zwyczajna) A055	Podjęcie starań w celu uzyskania stanu siedlisk i takiego gospodarowania w nich, aby gwarantowały one utrzymanie właściwego stanu ochrony przedmiotu ochrony na obszarze Natura 2000 oraz utrzymanie liczebności populacji na poziomie co najmniej istniejącym – 12 – 36 par, poprzez najpierw zatrzymanie spadku udziału powierzchni dogodnych żerowisk, a następnie dążenie do zwiększenia ich powierzchni.
7.	<i>Ardea cinerea</i> Czapla siwa A028	Utrzymanie liczebności gatunku na obecnym poziomie – 116 par.
8.	<i>Crex crex</i> Derkacz (zwyczajny) A122	Utrzymanie liczebności populacji na, co najmniej obecnym poziomie – 55 – 117 odżywiających się samców. Próba zwiększenia liczebności populacji do poziomu dwukrotnie większego niż obecny.
9.	<i>Dryocopus martius</i> Dzięcioł czarny A236	Podjęcie starań w celu uzyskania stanu siedlisk i takiego gospodarowania w nich, aby gwarantowały one utrzymanie właściwego stanu ochrony przedmiotu ochrony na obszarze Natura 2000 oraz utrzymanie liczebności populacji na poziomie co najmniej istniejącym – 90 par, poprzez najpierw zatrzymanie spadku udziału powierzchni dogodnych żerowisk, a następnie dążenie do zwiększenia ich powierzchni.
10.	<i>Bucephala clangula</i> Gągoł A067	Utrzymanie liczebności populacji na, co najmniej obecnym poziomie – 129 – 206 par.
11.	<i>Anser anser</i> (Gęś) Gęgawa A043	Utrzymanie liczebności populacji na, co najmniej obecnym poziomie 102 – 245 par. Próba zwiększenia liczebności populacji do poziomu dwukrotnie większego niż obecny.

12.	<i>Milvus migrans</i> Kania czarna A073	Zachowanie obecnych siedlisk gatunku i utrzymanie gatunku w obszarze.
13.	<i>Milvus milvus</i> Kania ruda A074	Utrzymanie liczebności populacji na, co najmniej obecnym poziomie – 16 par. Próba zwiększenia liczebności populacji do poziomu dwukrotnie większego niż obecny.
14.	<i>Anas strepera</i> Krakwa A051	Podjęcie starań w celu uzyskania stanu siedlisk i takiego gospodarowania w nich, aby gwarantowały one utrzymanie właściwego stanu ochrony przedmiotu ochrony na obszarze Natura 2000 oraz utrzymanie liczebności populacji na poziomie co najmniej istniejącym – 85 – 147 par, poprzez najpierw zatrzymanie spadku udziału powierzchni dogodnych żerowisk, a następnie dążenie do zwiększenia ich powierzchni.
15.	<i>Cygnus cygnus</i> Łabędź krzykliwy A038	Utrzymanie liczebności populacji na, co najmniej obecnym poziomie – 2 par. Próba zwiększenia liczebności populacji do poziomu dwukrotnie większego niż obecny.
16.	<i>Cygnus olor</i> Łabędź niemy A036	Utrzymanie liczebności populacji na, co najmniej obecnym poziomie – 79 – 129 par.
17.	<i>Mergus merganser</i> Nurogęś A070	Zachowanie obecnych siedlisk gatunku i utrzymanie gatunku w obszarze.
18.	<i>Aquila pomarina</i> Orlik krzykliwy A089	Utrzymanie liczebności populacji na, co najmniej obecnym poziomie – 25 par. Próba zwiększenia liczebności populacji do poziomu dwukrotnie większego niż obecny.
19.	<i>Podiceps grisegena</i> Perkoz rdzawoszyi A006	Utrzymanie liczebności populacji na, co najmniej obecnym poziomie – 36 – 105 par.
20.	<i>Podiceps nigricollis</i> (Perkoz) Zausznik A008	Zachowanie obecnych siedlisk gatunku i utrzymanie gatunku w obszarze na poziomie co najmniej 18 par.
21.	<i>Bubo bubo</i> Puchacz (zwyczajny) A215	Zachowanie obecnych siedlisk gatunku i utrzymanie gatunku w obszarze.
22.	<i>Chlidonias niger</i> Rybitwa czarna A197	Zachowanie obecnych siedlisk gatunku i utrzymanie gatunku w obszarze na poziomie co najmniej – 9 – 12 par.
23.	<i>Tringa ochropus</i> Samotnik A165	Podjęcie starań w celu uzyskania stanu siedlisk i takiego gospodarowania w nich, aby gwarantowały one utrzymanie właściwego stanu ochrony przedmiotu ochrony na obszarze Natura 2000 oraz utrzymanie liczebności populacji na poziomie co najmniej istniejącym – 138 – 211 par, poprzez najpierw zatrzymanie spadku udziału powierzchni dogodnych żerowisk, a następnie dążenie do zwiększenia ich powierzchni.
24.	<i>Alcedo atthis</i> Zimorodek (zwyczajny) A229	Utrzymanie liczebności populacji na, co najmniej obecnym poziomie – 62 par. Próba zwiększenia liczebności populacji do poziomu dwukrotnie większego niż obecny.
25.	<i>Grus grus</i> Żuraw (zwyczajny) A127	Utrzymanie liczebności populacji na, co najmniej obecnym poziomie – 300 par.

Załącznik Nr 5 do Zarządzenia
Regionalnego Dyrektora Ochrony Środowiska w Szczecinie
z dnia 30 kwietnia 2014 r.

Działania ochronne ze wskazaniem podmiotów odpowiedzialnych za ich wykonanie i obszarów ich
wdrażania.

Przedmiot ochrony	Nr	Działania ochronne	Obszar wdrażania	Termin wykonania	Podmiot odpowiedzialny za wykonanie
<i>Botaurus stellaris</i> Bąk (zwyczajny) - A021	Dotyczące ochrony czynnej siedlisk przyrodniczych, gatunków roślin i zwierząt oraz ich siedlisk oraz związane z utrzymaniem lub modyfikacją metod gospodarowania				
	1.	Utrzymanie roślinności szuwarowej w miejscach występowania gatunku - utrzymanie roślinności szuwarowej na aktualnym poziomie (także poprzez niewypalanie) na zbiornikach wodnych gdzie stwierdzone zostały łęgi gatunku.	Cały obszar Natura 2000	Przez cały okres trwania PZO	Regionalny Dyrektor Ochrony Środowiska w Szczecinie, właściciele gruntów i wód
	2.	Eliminacja obcych gatunków drapieżników – norki amerykańskiej, szopa i jenota oraz regulacja populacji rodzimych gatunków. Wprowadzenie odpowiedniej wyceny za pozyskanie ww. gatunków inwazyjnych.	Cały obszar Natura 2000	Rozpoczęcie po zatwierdzeniu PZO	Regionalny Dyrektor Ochrony Środowiska w Szczecinie i Polski Związek Łowiecki
	3.	Zachowanie w niepogorszonym stanie zbiorników wodnych	Cały obszar Natura 2000	Przez cały okres trwania PZO	właściciele i użytkownicy wód i gruntów, Zachodniopomorski Zarząd Melioracji i Urządzeń Wodnych i Nadleśniczy Nadleśnictw: Dobrzany, Drawsko, Łobez, Nowogard we współpracy z Regionalnym Dyrektorem Ochrony Środowiska w Szczecinie
	4.	Działania edukujące mieszkańców obszarów wiejskich o znaczeniu śródpolnych zbiorników wodnych i zakrzaczeń w formie spotkań w gminach obszaru Natura 2000, kampanii medialnych, folderów.	Gminy wiejskie na terenie obszaru Natura 2000	Rozpoczęcie po zatwierdzeniu PZO	Regionalny Dyrektor Ochrony Środowiska w Szczecinie, Zarząd Parków Krajobrazowych Województwa Zachodniopomorskiego
	5.	Przestrzeganie zasad dotyczących przechowywania i	Cały obszar	Przez cały okres	Gminy w obszarze Natura 2000,

		transportu ścieków komunalnych niedopuszczających do ich niekontrolowanego przedostawania się do środowiska.	Natura 2000	trwania PZO	Wojewódzki Inspektorat Ochrony Środowiska Szczecin
	Dotyczące monitoringu stanu przedmiotów ochrony oraz realizacji celów działań ochronnych				
	1.	Kontrola zachowania śródpolnych zbiorników wodnych i towarzyszącej im roślinności na terenach rolniczych całego obszaru Natura 2000. Kontrola przez specjalistę przyrodnika i ocena ich wartości dla ochrony bioróżnorodności. Składanie wniosków do gmin o wprowadzenie ochrony w formie użytków ekologicznych w najcenniejszych z wykrytych stanowisk.	Tereny rolnicze całego obszaru natura 2000	Do końca roku 2018	Regionalny Dyrektor Ochrony Środowiska w Szczecinie, Zarząd Parków Krajobrazowych Województwa Zachodniopomorskiego, placówki naukowe, organizacje pozarządowe (NGOs)
	2.	Monitoring zespołu ptaków wodno-błotnych na powierzchniach monitoringowych. Liczenia przeprowadzane będą przez ornitologów.	Miejsca corocznego występowania gatunku.	4 kontrole dzieńne oraz 2 nocne. Terminy kontroli: • I: 10.03 - 1.04 • II: 15.03 - 30.04* • III: 1.04 - 30.04 • IV: 15.05 - 30.05 • • V: 1.06 - 30.06 • • VI: 15.06 - 15.07* *kontrole nocne Liczenia raz na 3 lata rozpoczęte w drugim roku po zatwierdzeniu planu.	Regionalny Dyrektor Ochrony Środowiska w Szczecinie, Zarząd Parków Krajobrazowych Województwa Zachodniopomorskiego, placówki naukowe, organizacje pozarządowe (NGOs)
	Dotyczące uzupełnienia stanu wiedzy o przedmiotach ochrony i uwarunkowaniach ich ochrony				
	1.	Rozpoznanie liczebności i miejsc bytowania gatunku. Obserwacje wykonane przez ornitologów dysponujących sprzętem optycznym.	Cały obszar Natura 2000	Rozpoczęcie po zatwierdzeniu PZO co roku przez 3 lata	Regionalny Dyrektor Ochrony Środowiska w Szczecinie, Zarząd Parków Krajobrazowych Województwa Zachodniopomorskiego, placówki naukowe, organizacje pozarządowe (NGOs)
<i>Haliaeetus albicilla</i> Bielik (zwyczajny) A075	Dotyczące ochrony czynnej siedlisk przyrodniczych, gatunków roślin i zwierząt oraz ich siedlisk oraz związane z utrzymaniem lub modyfikacją metod gospodarowania				
	1.	Propagowanie ograniczenia stosowania amunicji myśliwskiej ze śrutem ołowianym. Współpraca z Polskim Związkiem Łowieckim w celu ograniczenia używania śrucin ołowianych szkodliwych dla ptaków. Wydanie broszury informacyjnej i jej dystrybucja.	Cały obszar Natura 2000	Rozpoczęcie po zatwierdzeniu PZO	Regionalny Dyrektor Ochrony Środowiska w Szczecinie, Zarząd Parków Krajobrazowych Województwa Zachodniopomorskiego, Polski Związek Łowiecki

	2.	Prowadzenie racjonalnej gospodarki leśnej nie powodującej niszczenia siedlisk i ostoi gatunku.	Tereny nadleśnictw pokrywające się z obszarem Natura 2000	Przez cały okres trwania PZO	Nadleśniczy Nadleśnictw: Dobrzany, Łobez, Drawsko, Nowogard
	3.	Zabezpieczenie linii napowietrznych. W przypadku modernizacji istniejących lub budowy nowych linii napowietrznych, właściciel infrastruktury elektroenergetycznej uzgadnia z właściwym organem sposoby umożliwiające ograniczenie negatywnego wpływu inwestycji na awifaunę. Lokalizacja i zakres zastosowanego rozwiązania powinna być adekwatna do rzeczywistego wpływu inwestycji na awifaunę. Rekomenduje się następujące sposoby ograniczające wpływ infrastruktury: ostrzegacze, platformy gniazdowe, linie izolowane, skablowanie linii etc.	Cały obszar Natura 2000	Przez cały okres trwania PZO	Regionalny Dyrektor Ochrony Środowiska w Szczecinie i właściciele lub zarządcy linii energetycznych
	4.	Utrzymanie i kontrola przestrzegania zapisów dotyczących ograniczenia zabudowy jezior – utrzymanie pasa ochronnego o szerokości 100 m od brzegów zbiorników.	Cały obszar Natura 2000	Przez cały okres trwania PZO	Urzędy gmin w Reczu, Drawsku Pomorskim, Kaliszu Pomorskim, Chociwlu, Dobrzanych, Ińsku, Marianowie, Starej Dąbrowie, Suchaniu, Dobrej, Łobzie, Radowie Małym i Węgorzynie
	5.	Nie lokowanie farm wiatrowych na obszarze Natura 2000, będących jedną z przyczyn powodujących zwiększoną śmiertelność ptaków.	Cały obszar Natura 2000	Przez cały okres trwania PZO	Regionalny Dyrektor Ochrony Środowiska w Szczecinie i Urzędy gmin w Reczu, Drawsku Pomorskim, Kaliszu Pomorskim, Chociwlu, Dobrzanych, Ińsku, Marianowie, Starej Dąbrowie, Suchaniu, Dobrej, Łobzie, Radowie Małym i Węgorzynie
	6.	Przestrzeganie zasad dotyczących przechowywania i transportu ścieków komunalnych niedopuszczających do ich niekontrolowanego przedostawania się do środowiska.	Cały obszar Natura 2000	Przez cały okres trwania PZO	Wojewódzki Inspektorat Ochrony Środowiska Szczecin, Urzędy gmin w Reczu, Drawsku Pomorskim, Kaliszu Pomorskim, Chociwlu, Dobrzanych, Ińsku, Marianowie, Starej Dąbrowie, Suchaniu, Dobrej, Łobzie, Radowie Małym i Węgorzynie we współpracy z Regionalnym Dyrektorem Ochrony Środowiska w Szczecinie
	Dotyczące monitoringu stanu przedmiotów ochrony oraz realizacji celów działań ochronnych				

	1.	Coroczna kontrola wszystkich stanowisk lęgowych pod kątem oceny udatności lęgów. Obserwacje wykonane przez ornitologów dysponujących sprzętem optycznym.	Tereny leśne obszaru Natura 2000	Przez cały okres trwania PZO. Dwie kontrole: • I: 20 luty – 20 marca • II: 10-30 czerwca.	Regionalny Dyrektor Ochrony Środowiska w Szczecinie, Zarząd Parków Krajobrazowych Województwa Zachodniopomorskiego, Nadleśniczy Nadleśnictw: Łobez, Dobrzany, Drawsko, Nowogard
	Dotyczące uzupełnienia stanu wiedzy o przedmiotach ochrony i uwarunkowaniach ich ochrony				
	1.	Inwentaryzacja gniazd na terenie ostoi prowadzona w dwóch pierwszych okresach jesienno-zimowych, przy braku ulistnienia na powierzchniach leśnych o wieku drzewostanu powyżej 80 lat.	Tereny leśne obszaru Natura 2000	Przez pierwsze 3 lata obowiązywania PZO	Regionalny Dyrektor Ochrony Środowiska w Szczecinie, Nadleśniczy Nadleśnictw: Łobez, Dobrzany, Drawsko, Nowogard, Zarząd Parków Krajobrazowych Województwa Zachodniopomorskiego, placówki naukowe, organizacje pozarządowe (NGOs)
<i>Circus aeruginosus</i> Błotniak stawowy A081	Dotyczące ochrony czynnej siedlisk przyrodniczych, gatunków roślin i zwierząt oraz ich siedlisk oraz związane z utrzymaniem lub modyfikacją metod gospodarowania				
	1.	Eliminacja obcych gatunków drapieżników – norki amerykańskiej, szopa i jenota oraz regulacja populacji rodzimych gatunków. Wprowadzenie odpowiedniej wyceny za pozyskanie w/w gatunków inwazyjnych.	Cały obszar Natura 2000	Rozpoczęcie po zatwierdzeniu PZO	Regionalny Dyrektor Ochrony Środowiska w Szczecinie, Polski Związek Łowiecki
	2.	Utrzymanie roślinności szuwarowej w miejscach występowania gatunku - utrzymanie roślinności szuwarowej na aktualnym poziomie (także poprzez niewypalanie) na zbiornikach wodnych gdzie stwierdzone zostały łęgi gatunku.	Cały obszar Natura 2000	Przez cały okres trwania PZO	Regionalny Dyrektor Ochrony Środowiska w Szczecinie, właściciele gruntów i wód
	3.	Zachowanie w niepogorszonym stanie zbiorników wodnych	Cały obszar Natura 2000	Przez cały okres trwania PZO	właściciele i użytkownicy wód i gruntów, Zachodniopomorski Zarząd Melioracji i Urządzeń Wodnych i Nadleśniczy Nadleśnictw: Dobrzany, Drawsko, Łobez, Nowogard we współpracy z Regionalnym Dyrektorem Ochrony Środowiska w Szczecinie
	Dotyczące monitoringu stanu przedmiotów ochrony oraz realizacji celów działań ochronnych				
	1.	Coroczna rejestracja stanowisk lęgowych połączona z oceną udatności lęgów.		Przez cały okres trwania PZO. Dwie kontrole: • I: 15 kwietnia – 5	Regionalny Dyrektor Ochrony Środowiska w Szczecinie, Zarząd Parków Krajobrazowych Województwa Zachodniopomorskiego, placówki

				maja • II: 10-30 czerwca.	naukowe, organizacje pozarządowe (NGOs)
	2.	Kontrola zachowania śródpolnych zbiorników wodnych i towarzyszącej im roślinności na terenach rolniczych całego obszaru Natura 2000. Kontrola przez specjalistę przyrodnika i ocena ich wartości dla ochrony bioróżnorodności. Składanie wniosków do gmin o wprowadzenie ochrony w formie użytków ekologicznych w najcenniejszych z wykrytych stanowisk.	Tereny rolnicze całego obszaru natura 2000	Do końca roku 2018	Regionalny Dyrektor Ochrony Środowiska w Szczecinie, Zarząd Parków Krajobrazowych Województwa Zachodniopomorskiego, placówki naukowe, organizacje pozarządowe (NGOs)
	Dotyczące uzupełnienia stanu wiedzy o przedmiotach ochrony i uwarunkowaniach ich ochrony				
	1.	Rozpoznanie liczebności i miejsc bytowania gatunku. Obserwacje wykonane przez ornitologów dysponujących sprzętem optycznym.	Cały obszar Natura 2000	Rozpoczęcie po zatwierdzeniu PZO co roku przez 3 lata	Regionalny Dyrektor Ochrony Środowiska w Szczecinie, Zarząd Parków Krajobrazowych Województwa Zachodniopomorskiego, placówki naukowe, organizacje pozarządowe (NGOs)
<i>Ciconia nigra</i> Bocian czarny A030	Dotyczące ochrony czynnej siedlisk przyrodniczych, gatunków roślin i zwierząt oraz ich siedlisk oraz związane z utrzymaniem lub modyfikacją metod gospodarowania				
	1.	Zabezpieczenie linii napowietrznych. W przypadku modernizacji istniejących lub budowy nowych linii napowietrznych, właściciel infrastruktury elektroenergetycznej uzgadnia z właściwym organem sposoby umożliwiające ograniczenie negatywnego wpływu inwestycji na awifaunę. Lokalizacja i zakres zastosowanego rozwiązania powinna być adekwatna do rzeczywistego wpływu inwestycji na awifaunę. Rekomenduje się następujące sposoby ograniczające wpływ infrastruktury: ostrzegacze, platformy gniazdowe, linie izolowane, skablowanie linii etc.	Cały obszar Natura 2000	Przez cały okres trwania PZO	Regionalny Dyrektor Ochrony Środowiska w Szczecinie i właściciele lub zarządcy linii energetycznych
	2.	Nie lokowanie farm wiatrowych na obszarze Natura 2000, będących jedną z przyczyn powodujących zwiększoną śmiertelność ptaków.	Cały obszar Natura 2000	Przez cały okres trwania PZO	Regionalny Dyrektor Ochrony Środowiska w Szczecinie, Urzędy gmin w Reczu, Drawsku Pomorskim, Kaliszu Pomorskim, Chociwlu, Dobrzanach, Ińsku, Marianowie, Starej Dąbrowie, Suchaniu, Dobrej, Łobzie, Radowie Małym i Węgorzynie
	3.	Przestrzeganie zasad dotyczących przechowywania i transportu ścieków komunalnych niedopuszczających do ich	Cały obszar Natura 2000	Przez cały okres trwania PZO	Gminy we współpracy z Regionalnym Dyrektorem Ochrony Środowiska w

		niekontrolowanego przedostawania się do środowiska.			Szczecin, Wojewódzki Inspektorat Ochrony Środowiska Szczecin
	Dotyczące monitoringu stanu przedmiotów ochrony oraz realizacji celów działań ochronnych				
	1.	Coroczna kontrola wszystkich stanowisk lęgowych pod kątem oceny udatności lęgów. Obserwacje wykonane przez doświadczonych ornitologów dysponujących odpowiednim sprzętem optycznym.	Tereny leśne obszaru Natura 2000	Przez cały okres trwania PZO. Dwie kontrole: • I: 15 kwietnia – 5 maja • II: 10-30 czerwca.	Regionalny Dyrektor Ochrony Środowiska w Szczecinie, placówki naukowe, organizacje pozarządowe, Zarząd Parków Krajobrazowych Województwa Zachodniopomorskiego i Nadleśniczy Nadleśnictw: Dobrzany, Drawsko, Łobez, Nowogard
	Dotyczące uzupełnienia stanu wiedzy o przedmiotach ochrony i uwarunkowaniach ich ochrony				
	1.	Inwentaryzacja gniazd na terenie ostoi prowadzona w dwóch pierwszych okresach jesienno-zimowych, przy braku ulistnienia na powierzchniach leśnych o wieku drzewostanu powyżej 80 lat.	Tereny leśne obszaru Natura 2000	Przez pierwsze 3 lata obowiązywania PZO	Regionalny Dyrektor Ochrony Środowiska w Szczecinie, Zarząd Parków Krajobrazowych Województwa Zachodniopomorskiego, Nadleśniczy Nadleśnictw: Dobrzany, Drawsko, Łobez, Nowogard
Anas crecca Cyraneczka (zwyczajna) A052	Dotyczące ochrony czynnej siedlisk przyrodniczych, gatunków roślin i zwierząt oraz ich siedlisk oraz związane z utrzymaniem lub modyfikacją metod gospodarowania				
	1.	Eliminacja obcych gatunków drapieżników – norki amerykańskiej, szopa i jenota oraz regulacja populacji rodzimych gatunków. Wprowadzenie odpowiedniej wyceny za pozyskanie ww. gatunków inwazyjnych.	Cały obszar Natura 2000	Rozpoczęcie po zatwierdzeniu PZO	Regionalny Dyrektor Ochrony Środowiska w Szczecinie i Polski Związek Łowiecki
	2.	Zachowanie w niepogorszonym stanie zbiorników wodnych.	Cały obszar Natura 2000	Przez cały okres trwania PZO	Regionalny Dyrektor Ochrony Środowiska w Szczecinie, Zachodniopomorski Zarząd Melioracji i Urządzeń Wodnych, Nadleśniczy Nadleśnictw: Dobrzany, Drawsko, Łobez, Nowogard oraz właściciele i użytkownicy wód i gruntów
	Dotyczące monitoringu stanu przedmiotów ochrony oraz realizacji celów działań ochronnych				
	1.	Monitoring zespołu ptaków wodno-błotnych na powierzchniach monitoringowych. Liczenia przeprowadzane będą przez ornitologów.	Miejsca corocznego występowania gatunku.	2 kontrole dzienne. Terminy kontroli: • I: 1.05 - 10.05 • II: 1.06 - 30.06. Liczenia raz na 3 lata rozpoczęte w drugim roku po	Regionalny Dyrektor Ochrony Środowiska w Szczecinie, Zarząd Parków Krajobrazowych Województwa Zachodniopomorskiego, placówki naukowe, organizacje pozarządowe (NGOs)

	2.	Kontrola zachowania śródpolnych zbiorników wodnych i towarzyszącej im roślinności na terenach rolniczych całego obszaru Natura 2000. Kontrola przez specjalistę przyrodnika i ocena ich wartości dla ochrony bioróżnorodności. Składanie wniosków do gmin o wprowadzenie ochrony w formie użytków ekologicznych w najcenniejszych z wykrytych stanowisk.	Tereny rolnicze całego obszaru Natura 2000	zatwierdzeniu planu. Do końca roku 2018	Regionalny Dyrektor Ochrony Środowiska w Szczecinie, Zarząd Parków Krajobrazowych Województwa Zachodniopomorskiego, placówki naukowe, organizacje pozarządowe (NGOs)
	Dotyczące uzupełnienia stanu wiedzy o przedmiotach ochrony i uwarunkowaniach ich ochrony				
	1.	Rozpoznanie liczebności i miejsc bytowania gatunku. Obserwacje wykonane przez ornitologów dysponujących sprzętem optycznym.	Cały obszar Natura 2000	Rozpoczęcie po zatwierdzeniu PZO co roku przez 3 lata	Regionalny Dyrektor Ochrony Środowiska w Szczecinie, Zarząd Parków Krajobrazowych Województwa Zachodniopomorskiego, placówki naukowe, organizacje pozarządowe (NGOs)
<i>Anas querquedula</i> Cyranka (zwyczajna) A055	Dotyczące ochrony czynnej siedlisk przyrodniczych, gatunków roślin i zwierząt oraz ich siedlisk oraz związane z utrzymaniem lub modyfikacją metod gospodarowania				
	1.	Eliminacja obcych gatunków drapieżników – norki amerykańskiej, szopa i jenota oraz regulacja populacji rodzimych gatunków. Wprowadzenie odpowiedniej wyceny za pozyskanie ww. gatunków inwazyjnych.	Cały obszar Natura 2000	Rozpoczęcie po zatwierdzeniu PZO	Regionalny Dyrektor Ochrony Środowiska w Szczecinie i Polski Związek Łowiecki
	2.	Zachowanie w niepogorszonym stanie zbiorników wodnych.	Cały obszar Natura 2000	Przez cały okres trwania PZO	Zachodniopomorski Zarząd Melioracji i Urządzeń Wodnych, Nadleśnictwa Dobrzany, Drawsko, Łobez, Nowogard i właściciele i użytkownicy wód i gruntów we współpracy z Regionalnym Dyrektorem Ochrony Środowiska w Szczecinie
	3.	Prowadzenie przyjaznej gatunkowi gospodarki łąkarskiej (użytkowanie ekstensywne). Wskazaniem byłoby prowadzenie ekologicznego sposobu zagospodarowania gruntów ornych (rolnictwo ekologiczne, rolnictwo przyjazne środowisku), z możliwością otrzymywania dopłat w ramach dostępnych programów wsparcia z tytułu obniżenia dochodowości oraz programów, których celem jest utrzymanie i poprawa jakości siedliska przedmiotu ochrony. Obligatoryjnie na terenach występowania gatunku należy przeprowadzać koszenie niedopuszczające do zarastania łąk	Trwałe użytki zielone obszaru Natura 2000.	Przez cały okres trwania PZO.	Właściciele i użytkownicy gruntów

		przez rośliny niepożądane (np. samosiewy drzew). Terminy koszenia dostosować do biologii i ekologii gatunku: po 1 lipca			
	4.	Promowanie działań ochronnych oraz ekstensywnego rolnictwa, zwłaszcza użytkowanie łąk i pastwisk poprzez edukację: spotkania informacyjne, prelekcje, foldery.	Gminy wiejskie na terenie obszaru Natura 2000	Rozpoczęcie po zatwierdzeniu PZO	Regionalny Dyrektor Ochrony Środowiska w Szczecinie, Zarząd Parków Krajobrazowych Województwa Zachodniopomorskiego
Dotyczące monitoringu stanu przedmiotów ochrony oraz realizacji celów działań ochronnych					
	1	Monitoring zespołu ptaków wodno-błotnych na powierzchniach monitoringowych. Liczenia przeprowadzane będą przez ornitologów.	Miejsca corocznego występowania gatunku.	2 kontrole dzienne. Terminy kontroli: • I: 1.05 - 10.05 • II: 1.06 - 30.06. Liczenia raz na 3 lata rozpoczęte w drugim roku po zatwierdzeniu planu.	Regionalny Dyrektor Ochrony Środowiska w Szczecinie, Zarząd Parków Krajobrazowych Województwa Zachodniopomorskiego, placówki naukowe, organizacje pozarządowe (NGOs)
	2.	Kontrola zachowania śródpolnych zbiorników wodnych i towarzyszącej im roślinności na terenach rolniczych całego obszaru Natura 2000. Kontrola przez specjalistę przyrodnika i ocena ich wartości dla ochrony bioróżnorodności. Składanie wniosków do gmin o wprowadzenie ochrony w formie użytków ekologicznych w najcenniejszych z wykrytych stanowisk.	Tereny rolnicze całego obszaru Natura 2000	Do końca roku 2018	Regionalny Dyrektor Ochrony Środowiska w Szczecinie, Zarząd Parków Krajobrazowych Województwa Zachodniopomorskiego, placówki naukowe, organizacje pozarządowe (NGOs)
Dotyczące uzupełnienia stanu wiedzy o przedmiotach ochrony i uwarunkowaniach ich ochrony					
	1.	Rozpoznanie liczebności i miejsc bytowania gatunku. Obserwacje wykonane przez ornitologów dysponujących sprzętem optycznym.	Cały obszar Natura 2000	Rozpoczęcie po zatwierdzeniu PZO co roku przez 3 lata	Regionalny Dyrektor Ochrony Środowiska w Szczecinie, Zarząd Parków Krajobrazowych Województwa Zachodniopomorskiego, placówki naukowe, organizacje pozarządowe (NGOs)
Ardea cinerea Czapla siwa A028	Dotyczące ochrony czynnej siedlisk przyrodniczych, gatunków roślin i zwierząt oraz ich siedlisk oraz związane z utrzymaniem lub modyfikacją metod gospodarowania				
	1.	Utrzymanie i kontrola przestrzegania zapisów dotyczących ograniczenia zabudowy jezior – utrzymanie pasa ochronnego o szerokości 100 m od brzegów zbiorników.	Cały obszar Natura 2000	Przez cały okres trwania PZO	Urzędy gmin w Reczu, Drawsku Pomorskim, Kaliszu Pomorskim, Chociwlu, Dobrzanach, Ińsku, Marianowie, Starej Dąbrowie, Suchaniu,

					Dobrej, Łobzie, Radowie Małym i Węgorzynie
	2.	Zabezpieczenie linii napowietrznych. W przypadku modernizacji istniejących lub budowy nowych linii napowietrznych, właściciel infrastruktury elektroenergetycznej uzgadnia z właściwym organem sposoby umożliwiające ograniczenie negatywnego wpływu inwestycji na awifaunę. Lokalizacja i zakres zastosowanego rozwiązania powinna być adekwatna do rzeczywistego wpływu inwestycji na awifaunę. Rekomenduje się następujące sposoby ograniczające wpływ infrastruktury: ostrzegacze, platformy gniazdowe, linie izolowane, skablowanie linii etc.	Cały obszar Natura 2000	Przez cały okres trwania PZO	Regionalny Dyrektor Ochrony Środowiska w Szczecinie i właściciele lub zarządcy linii energetycznych
	3.	Przestrzeganie zasad dotyczących przechowywania i transportu ścieków komunalnych niedopuszczających do ich niekontrolowanego przedostawania się do środowiska.	Cały obszar Natura 2000	Przez cały okres trwania PZO	Gminy z obszaru Natura 2000, Wojewódzki Inspektorat Ochrony Środowiska Szczecin we współpracy z Regionalnym Dyrektorem Ochrony Środowiska w Szczecinie
	Dotyczące monitoringu stanu przedmiotów ochrony oraz realizacji celów działań ochronnych				
	1.	Coroczna kontrola wszystkich stanowisk lęgowych pod kątem oceny udatności lęgów. Obserwacje wykonane przez ornitologów dysponujących sprzętem optycznym.	Tereny leśne obszaru Natura 2000	Przez cały okres trwania PZO. Jedna kontrola: • I: 10 – 30 marca.	Regionalny Dyrektor Ochrony Środowiska w Szczecinie, Zarząd Parków Krajobrazowych Województwa Zachodniopomorskiego, placówki naukowe, organizacje pozarządowe (NGOs) i Nadleśniczy Nadleśnictw: Dobrzany, Drawsko, Łobez, Nowogard
	Dotyczące uzupełnienia stanu wiedzy o przedmiotach ochrony i uwarunkowaniach ich ochrony				
	1.	Inwentaryzacja gniazd na terenie ostoi prowadzona w dwóch pierwszych okresach jesienno-zimowych, przy braku ulistnienia na powierzchniach leśnych o wieku drzewostanu powyżej 80 lat.	Tereny leśne obszaru Natura 2000	Przez pierwsze 3 lata obowiązywania PZO	Regionalny Dyrektor Ochrony Środowiska w Szczecinie, Zarząd Parków Krajobrazowych Województwa Zachodniopomorskiego, placówki naukowe, organizacje pozarządowe (NGOs), Nadleśniczy Nadleśnictw: Dobrzany, Drawsko, Łobez, Nowogard
<i>Crex crex</i> Derkacz (zwyczajny) A122	Dotyczące ochrony czynnej siedlisk przyrodniczych, gatunków roślin i zwierząt oraz ich siedlisk oraz związane z utrzymaniem lub modyfikacją metod gospodarowania				
	1.	Promowanie ekstensywnego, przyjaznego dla ptaków lęgowych użytkowania łąk. Informowanie społeczeństwa na terenach rolnych o potrzebie i istotności ekstensywnego użytkowania łąk oraz pastwisk, wprowadzenie programów	Cały obszar Natura 2000	Rozpoczęcie po zatwierdzeniu PZO	Agencja Restrukturyzacji i Modernizacji Rolnictwa i Regionalny Dyrektor Ochrony Środowiska w Szczecinie

		wsparcia z tytułu obniżenia dochodowości wspierających utrzymanie łąk jednokośnych i form ekstensywnego wypasu.			
	2.	Prowadzenie gospodarki łąkarskiej. Obligatoryjnie na terenach występowania gatunku należy przeprowadzać koszenie niedopuszczające do zarastania łąk przez rośliny niepożądane (np. samosiewy drzew). Terminy dostosować do biologii i ekologii gatunku: na przełomie maja i czerwca wysiadywane są jaja - utrzymać późny termin pierwszego pokosu traw –po 1 lipca.	Trwałe użytki zielone obszaru Natura 2000.	Przez cały okres trwania PZO.	Właściciele i użytkownicy gruntów
	3.	Unikanie zalesiania podmokłych łąk. Pozostawienie istniejących śródleśnych terenów podmokłych łąk.	Cały obszar Natura 2000	Przez cały okres trwania PZO.	Nadleśniczy Nadleśnictw: Dobrzany, Drawsko, Łobez, Nowogard i Regionalny Dyrektor Ochrony Środowiska w Szczecinie
Dotyczące monitoringu stanu przedmiotów ochrony oraz realizacji celów działań ochronnych					
	1.	Coroczna kontrola wszystkich stanowisk lęgowych pod kątem oceny liczebności odżywiających się samców. Obserwacje wykonane przez ornitologów dysponujących sprzętem optycznym.	Trwałe użytki zielone powyżej 1 ha obszaru Natura 2000	Przez cały okres trwania PZO. Dwie kontrole w okresie 20.05. – 30.06., w godzinach 22.00 – 01.00.	Regionalny Dyrektor Ochrony Środowiska w Szczecinie, Zarząd Parków Krajobrazowych Województwa Zachodniopomorskiego
Dotyczące uzupełnienia stanu wiedzy o przedmiotach ochrony i uwarunkowaniach ich ochrony					
	1.	Rozpoznanie liczebności i miejsc bytowania gatunku. Obserwacje wykonane przez ornitologów dysponujących sprzętem optycznym.	Cały obszar Natura 2000	Rozpoczęcie po zatwierdzeniu PZO co roku przez 3 lata	Regionalny Dyrektor Ochrony Środowiska w Szczecinie, Zarząd Parków Krajobrazowych Województwa Zachodniopomorskiego, placówki naukowe, organizacje pozarządowe (NGOs)
<i>Dryocopus martius</i> Dzięcioł czarny A236	Dotyczące ochrony czynnej siedlisk przyrodniczych, gatunków roślin i zwierząt oraz ich siedlisk oraz związane z utrzymaniem lub modyfikacją metod gospodarowania				
	1.	Prowadzenie racjonalnej gospodarki leśnej nie powodującej niszczenia siedlisk i ostoi gatunku.	Tereny nadleśnictw pokrywające się z obszarem Natura 2000	Przez cały okres trwania PZO	Nadleśniczy Nadleśnictw: Dobrzany, Drawsko, Łobez, Nowogard

Dotyczące monitoringu stanu przedmiotów ochrony oraz realizacji celów działań ochronnych				
1.	Monitoring gatunku na wybranych powierzchniach monitoringowych. Liczenia przeprowadzane będą przez ornitologów.	Miejsca corocznego występowania gatunku.	2 kontroleienne. Terminy kontroli: • I: 15.04 - 15.05 • II: 15.06 - 30.06. Liczenia raz na 3 lata rozpoczęte w drugim roku po zatwierdzeniu planu.	Regionalny Dyrektor Ochrony Środowiska w Szczecinie, Zarząd Parków Krajobrazowych Województwa Zachodniopomorskiego, placówki naukowe, organizacje pozarządowe (NGOs)
Dotyczące uzupełnienia stanu wiedzy o przedmiotach ochrony i uwarunkowaniach ich ochrony				
1.	Rozpoznanie liczebności i miejsc bytowania gatunku. Obserwacje wykonane przez ornitologów dysponujących sprzętem optycznym.	Cały obszar Natura 2000	Rozpoczęcie po zatwierdzeniu PZO co roku przez 3 lata	Regionalny Dyrektor Ochrony Środowiska w Szczecinie, Zarząd Parków Krajobrazowych Województwa Zachodniopomorskiego, placówki naukowe, organizacje pozarządowe (NGOs)
<i>Bucephala clangula</i> Gągoł A067	Dotyczące ochrony czynnej siedlisk przyrodniczych, gatunków roślin i zwierząt oraz ich siedlisk oraz związane z utrzymaniem lub modyfikacją metod gospodarowania			
1.	Zachowanie w nie pogorszonym stanie zbiorników wodnych.	Cały obszar Natura 2000	Przez cały okres trwania PZO	Regionalny Dyrektor Ochrony Środowiska w Szczecinie, Zachodniopomorski Zarząd Melioracji i Urządzeń Wodnych, Nadleśniczy Nadleśnictw: Dobrzany, Drawsko, Łobez, Nowogard i właściciele i użytkownicy wód i gruntów
2.	Prowadzenie racjonalnej gospodarki leśnej nie powodującej niszczenia siedlisk i ostoi gatunku.	Tereny nadleśnictw pokrywające się z obszarem Natura 2000	Przez cały okres trwania PZO	Nadleśniczy Nadleśnictw: Dobrzany, Drawsko, Łobez, Nowogard
3.	Kształtowanie stref ekotonowych przy jeziorach i rzekach o szerokości ok. 1-2 wysokości drzewostanu, nieużytkowanych rębiami zupełnymi.	Tereny nadleśnictw pokrywające się z obszarem Natura 2000	Przez cały okres trwania PZO	Nadleśniczy Nadleśnictw: Dobrzany, Drawsko, Łobez, Nowogard

	4.	Stosowanie nawozów mineralnych oraz pestycydów zgodnie z wymogami w zakresie dobrej kultury rolnej oraz dobrej praktyki rolniczej.	Tereny rolnicze obszaru Natura 2000	Przez cały okres trwania PZO	Agencja Restrukturyzacji i Modernizacji Rolnictwa i właściciele i użytkownicy gruntów
	Dotyczące monitoringu stanu przedmiotów ochrony oraz realizacji celów działań ochronnych				
	1.	Monitoring zespołu ptaków wodno-błotnych na powierzchniach monitoringowych. Liczenia przeprowadzane będą przez ornitologów.	Miejsca corocznego występowania gatunku.	2 kontrole dzienne. Terminy kontroli: • I: 15.04 - 15.05 • II: 15.06 - 30.06. Liczenia raz na 3 lata rozpoczęte w drugim roku po zatwierdzeniu planu.	Regionalny Dyrektor Ochrony Środowiska w Szczecinie, Zarząd Parków Krajobrazowych Województwa Zachodniopomorskiego, placówki naukowe, organizacje pozarządowe (NGOs)
	2.	Kontrola zachowania śródpolnych zbiorników wodnych i towarzyszącej im roślinności na terenach rolniczych całego obszaru Natura 2000. Kontrola przez specjalistę przyrodnika i ocena ich wartości dla ochrony bioróżnorodności. Składanie wniosków do gmin o wprowadzenie ochrony w formie użytków ekologicznych w najcenniejszych z wykrytych stanowisk.	Tereny rolnicze całego obszaru natura 2000	Do końca roku 2018	Regionalny Dyrektor Ochrony Środowiska w Szczecinie, Zarząd Parków Krajobrazowych Województwa Zachodniopomorskiego, właściciele gruntów
	Dotyczące uzupełnienia stanu wiedzy o przedmiotach ochrony i uwarunkowaniach ich ochrony				
	1.	Rozpoznanie liczebności i miejsc bytowania gatunku. Obserwacje wykonane przez ornitologów dysponujących sprzętem optycznym.	Cały obszar Natura 2000	Rozpoczęcie po zatwierdzeniu PZO co roku przez 3 lata	Regionalny Dyrektor Ochrony Środowiska w Szczecinie, Zarząd Parków Krajobrazowych Województwa Zachodniopomorskiego, placówki naukowe, organizacje pozarządowe (NGOs)
Anser anser (Gęś) Gęgawa A043	Dotyczące ochrony czynnej siedlisk przyrodniczych, gatunków roślin i zwierząt oraz ich siedlisk oraz związane z utrzymaniem lub modyfikacją metod gospodarowania				
	1.	Eliminacja obcych gatunków drapieżników – norki amerykańskiej, szopa i jenota oraz regulacja populacji rodzimych gatunków. Wprowadzenie odpowiedniej wyceny za pozyskanie w/w gatunków inwazyjnych.	Cały obszar Natura 2000	Rozpoczęcie po zatwierdzeniu PZO	Regionalny Dyrektor Ochrony Środowiska w Szczecinie i Polski Związek Łowiecki
	2.	Utrzymanie roślinności szuwarowej w miejscach występowania gatunku - utrzymanie roślinności szuwarowej	Cały obszar Natura 2000	Przez cały okres trwania PZO	Regionalny Dyrektor Ochrony Środowiska w Szczecinie, właściciele gruntów i wód

		na aktualnym poziomie (także poprzez niewypalanie) na zbiornikach wodnych gdzie stwierdzone zostały łęgi gatunku.			
3.		Unikanie zalesiania podmokłych łąk. Pozostawienie istniejących śródleśnych terenów podmokłych łąk.	Cały obszar Natura 2000	Przez cały okres trwania PZO.	Nadleśniczy Nadleśnictw: Dobrzany, Drawsko, Łobez, Nowogard i Regionalny Dyrektor Ochrony Środowiska w Szczecinie
4.		Stosowanie nawozów mineralnych oraz pestycydów zgodnie z wymogami w zakresie dobrej kultury rolnej.	Cały obszar Natura 2000	Przez cały okres trwania PZO	Agencja Restrukturyzacji i Modernizacji Rolnictwa i właściciele i użytkownicy gruntów
5.		Zachowanie w niepogorszonym stanie zbiorników wodnych	Cały obszar Natura 2000	Przez cały okres trwania PZO	Regionalny Dyrektor Ochrony Środowiska w Szczecinie, Zachodniopomorski Zarząd Melioracji i Urządzeń Wodnych, Nadleśnictwa Dobrzany, Drawsko, Łobez, Nowogard i właściciele i użytkownicy wód i gruntów
Dotyczące monitoringu stanu przedmiotów ochrony oraz realizacji celów działań ochronnych					
1.		Monitoring zespołu ptaków wodno-błotnych na powierzchniach monitoringowych. Liczenia przeprowadzane będą przez ornitologów.	Miejsca corocznego występowania gatunku.	2 kontrole dzienne. Terminy kontroli: • I: 10.03 - 1.04 • II: 15.05 - 30.05. Liczenia raz na 3 lata rozpoczęte w drugim roku po zatwierdzeniu planu.	Regionalny Dyrektor Ochrony Środowiska w Szczecinie, Zarząd Parków Krajobrazowych Województwa Zachodniopomorskiego, placówki naukowe, organizacje pozarządowe (NGOs)
2.		Kontrola zachowania śródpolnych zbiorników wodnych i towarzyszącej im roślinności na terenach rolniczych całego obszaru Natura 2000. Kontrola przez specjalistę przyrodnika i ocena ich wartości dla ochrony bioróżnorodności. Składanie wniosków do gmin o wprowadzenie ochrony w formie użytków ekologicznych w najcenniejszych z wykrytych stanowisk.	Tereny rolnicze całego obszaru natura 2000	Do końca roku 2018	Regionalny Dyrektor Ochrony Środowiska w Szczecinie, Zarząd Parków Krajobrazowych Województwa Zachodniopomorskiego, właściciele gruntów

	Dotyczące uzupełnienia stanu wiedzy o przedmiotach ochrony i uwarunkowaniach ich ochrony				
	1.	Rozpoznanie liczebności i miejsc bytowania gatunku. Obserwacje wykonane przez ornitologów dysponujących sprzętem optycznym.	Cały obszar Natura 2000	Rozpoczęcie po zatwierdzeniu PZO co roku przez 3 lata	Regionalny Dyrektor Ochrony Środowiska w Szczecinie, Zarząd Parków Krajobrazowych Województwa Zachodniopomorskiego, placówki naukowe, organizacje pozarządowe (NGOs)
<i>Milvus migrans</i> Kania czarna A073	Dotyczące ochrony czynnej siedlisk przyrodniczych, gatunków roślin i zwierząt oraz ich siedlisk oraz związane z utrzymaniem lub modyfikacją metod gospodarowania				
	1.	Działania edukujące mieszkańców obszarów wiejskich o znaczeniu śródpolnych zbiorników wodnych i zakrzaceń, propagujące rolnictwo ekstensywne w formie spotkań w gminach obszaru Natura 2000, kampanii medialnych, folderów.	Gminy wiejskie na terenie obszaru Natura 2000	Rozpoczęcie po zatwierdzeniu PZO	Regionalny Dyrektor Ochrony Środowiska w Szczecinie, Zarząd Parków Krajobrazowych Województwa Zachodniopomorskiego
	2.	Nadzór ruchu turystycznego w pobliżu stref ochronnych	Tereny nadleśnictw pokrywające się z obszarem Natura 2000	Przez cały okres trwania PZO	Nadleśniczy Nadleśnictw: Dobrzany, Drawsko, Łobez, Nowogard i Regionalny Dyrektor Ochrony Środowiska w Szczecinie
	3.	Nie lokowanie farm wiatrowych na obszarze Natura 2000, będących jedną z przyczyn powodujących zwiększoną śmiertelność ptaków.	Cały obszar Natura 2000	Przez cały okres trwania PZO	Regionalny Dyrektor Ochrony Środowiska w Szczecinie, Urzędy gmin w Reczu, Drawsku Pomorskim, Kaliszu Pomorskim, Chociwlu, Dobrzanych, Ińsku, Marianowie, Starej Dąbrowie, Suchaniu, Dobrej, Łobzie, Radowie Małym i Węgorzynie
	4.	Prowadzenie racjonalnej gospodarki leśnej nie powodującej niszczenia siedlisk i ostoi gatunku.	Tereny nadleśnictw pokrywające się z obszarem Natura 2000	Przez cały okres trwania PZO	Nadleśniczy Nadleśnictw: Dobrzany, Drawsko, Łobez, Nowogard

	Dotyczące monitoringu stanu przedmiotów ochrony oraz realizacji celów działań ochronnych				
	1.	Coroczna kontrola wszystkich stanowisk lęgowych pod kątem oceny udatności lęgów. Obserwacje wykonane przez ornitologów dysponujących sprzętem optycznym.	Tereny leśne obszaru Natura 2000	Przez cały okres trwania PZO. Dwie kontrole: • I: 20 kwietnia – 20 maja • II: 20-30 czerwca.	Regionalny Dyrektor Ochrony Środowiska w Szczecinie, Zarząd Parków Krajobrazowych Województwa Zachodniopomorskiego i Nadleśnictwa Dobrzany, Drawsko, Łobez, Nowogard
	Dotyczące uzupełnienia stanu wiedzy o przedmiotach ochrony i uwarunkowaniach ich ochrony				
	1.	Inwentaryzacja gniazd na terenie ostoi prowadzona w dwóch pierwszych okresach jesienno-zimowych, przy braku ulistnienia na powierzchniach leśnych o wieku drzewostanu powyżej 80 lat.	Tereny leśne obszaru Natura 2000	Przez pierwsze 3 lata obowiązywania PZO	Regionalny Dyrektor Ochrony Środowiska w Szczecinie, Zarząd Parków Krajobrazowych Województwa Zachodniopomorskiego i Nadleśnictwa Dobrzany, Drawsko, Łobez, Nowogard
<i>Milvus milvus</i> Kania ruda A074	Dotyczące ochrony czynnej siedlisk przyrodniczych, gatunków roślin i zwierząt oraz ich siedlisk oraz związane z utrzymaniem lub modyfikacją metod gospodarowania				
	1.	Zabezpieczenie linii napowietrznych. W przypadku modernizacji istniejących lub budowy nowych linii napowietrznych, właściciel infrastruktury elektroenergetycznej uzgadnia z właściwym organem sposoby umożliwiające ograniczenie negatywnego wpływu inwestycji na awifaunę. Lokalizacja i zakres zastosowanego rozwiązania powinna być adekwatna do rzeczywistego wpływu inwestycji na awifaunę. Rekomenduje się następujące sposoby ograniczające wpływ infrastruktury: ostrzegacze, platformy gniazdowe, linie izolowane, skablowanie linii etc.	Cały obszar Natura 2000	Przez cały okres trwania PZO	Regionalny Dyrektor Ochrony Środowiska w Szczecinie i właściciele lub zarządcy linii energetycznych
	2.	Działania edukujące mieszkańców obszarów wiejskich o znaczeniu śródpolnych zbiorników wodnych i zakrzaczeń, propagujące rolnictwo ekstensywne w formie spotkań w gminach obszaru Natura 2000, kampanii medialnych, folderów.	Gminy wiejskie na terenie obszaru Natura 2000	Rozpoczęcie po zatwierdzeniu PZO	Regionalny Dyrektor Ochrony Środowiska w Szczecinie, Zarząd Parków Krajobrazowych Województwa Zachodniopomorskiego

	3.	Nadzór ruchu turystycznego w pobliżu stref ochronnych	Tereny nadleśnictw pokrywające się z obszarem Natura 2000	Przez cały okres trwania PZO	Nadleśniczy Nadleśnictw: Dobrzany, Drawsko, Łobez, Nowogard i Regionalny Dyrektor Ochrony Środowiska w Szczecinie
	4.	Nie lokowanie farm wiatrowych na obszarze Natura 2000, będących jedną z przyczyn powodujących zwiększoną śmiertelność ptaków.	Cały obszar Natura 2000	Przez cały okres trwania PZO	Regionalny Dyrektor Ochrony Środowiska w Szczecinie, Urzędy gmin w Reczu, Drawsku Pomorskim, Kaliszu Pomorskim, Chociwlu, Dobrzanach, Ińsku, Marianowie, Starej Dąbrowie, Suchaniu, Dobrej, Łobzie, Radowie Małym i Węgorzynie
	5.	Prowadzenie racjonalnej gospodarki leśnej nie powodującej niszczenia siedlisk i ostoj gatunku.	Tereny nadleśnictw pokrywające się z obszarem Natura 2000	Przez cały okres trwania PZO	Nadleśniczy Nadleśnictw: Dobrzany, Drawsko, Łobez, Nowogard
	Dotyczące monitoringu stanu przedmiotów ochrony oraz realizacji celów działań ochronnych				
	1.	Coroczna kontrola wszystkich stanowisk lęgowych pod kątem oceny udatności lęgów. Obserwacje wykonane przez ornitologów dysponujących sprzętem optycznym.	Tereny leśne obszaru Natura 2000	Przez cały okres trwania PZO. Dwie kontrole: • I: 20 kwietnia – 20 maja • II: 20-30 czerwca.	Regionalny Dyrektor Ochrony Środowiska w Szczecinie, Zarząd Parków Krajobrazowych Województwa Zachodniopomorskiego i Nadleśnictwa Dobrzany, Drawsko, Łobez, Nowogard
<i>Anas strepera</i> Krakwa A051	Dotyczące uzupełnienia stanu wiedzy o przedmiotach ochrony i uwarunkowaniach ich ochrony				
	1.	Inwentaryzacja gniazd na terenie ostoj prowadzona w dwóch pierwszych okresach jesienno-zimowych, przy braku ulistnienia na powierzchniach leśnych o wieku drzewostanu powyżej 80 lat.	Tereny leśne obszaru Natura 2000	Przez pierwsze 3 lata obowiązywania PZO	Regionalny Dyrektor Ochrony Środowiska w Szczecinie, Zarząd Parków Krajobrazowych Województwa Zachodniopomorskiego i Nadleśniczy Nadleśnictw: Dobrzany, Drawsko, Łobez, Nowogard
	Dotyczące ochrony czynnej siedlisk przyrodniczych, gatunków roślin i zwierząt oraz ich siedlisk oraz związane z utrzymaniem lub modyfikacją metod gospodarowania				
	1.	Nadzór ruchu turystycznego w pobliżu miejsc o dużym zagęszczeniu par lęgowych	Cały obszar Natura 2000	Przez cały okres trwania PZO	Nadleśniczy Nadleśnictw: Dobrzany, Drawsko, Łobez, Nowogard i Regionalny

					Dyrektor Ochrony Środowiska w Szczecinie
2.	Eliminacja obcych gatunków drapieżników – norki amerykańskiej, szopa i jenota oraz regulacja populacji rodzimych gatunków. Wprowadzenie odpowiedniej wyceny za pozyskanie ww. gatunków inwazyjnych.	Cały obszar Natura 2000	Rozpoczęcie po zatwierdzeniu PZO		Regionalny Dyrektor Ochrony Środowiska w Szczecinie i Polski Związek Łowiecki
3.	Stosowanie nawozów mineralnych oraz pestycydów zgodnie z wymogami w zakresie dobrej kultury rolnej.	Cały obszar Natura 2000	Przez cały okres trwania PZO		Agencja Restrukturyzacji i Modernizacji Rolnictwa i właściciele i użytkownicy gruntów
4.	Działania edukujące myśliwych w zakresie rozpoznawania gatunków i obowiązujących przepisów ochrony przyrody w kołach łowieckich w formie spotkań, folderów.	Cały obszar Natura 2000	Rozpoczęcie po zatwierdzeniu PZO		Regionalny Dyrektor Ochrony Środowiska w Szczecinie, Zarząd Parków Krajobrazowych Województwa Zachodniopomorskiego
5.	Propagowanie ekstensywnej gospodarki rybackiej dla właścicieli wód w formie spotkań i folderów. Informowanie o szkodliwości pogłębiania stawów, niszczenia roślinności wynurzonej i likwidacji wysp na stawach hodowlanych.	Cały obszar Natura 2000	Rozpoczęcie po zatwierdzeniu PZO		Regionalny Dyrektor Ochrony Środowiska w Szczecinie, Zarząd Parków Krajobrazowych Województwa Zachodniopomorskiego
6.	Zachowanie w niepogorszonym stanie zbiorników wodnych	Cały obszar Natura 2000	Przez cały okres trwania PZO		Regionalny Dyrektor Ochrony Środowiska w Szczecinie, Zachodniopomorski Zarząd Melioracji i Urządzeń Wodnych, Nadleśnictwa Dobrzany, Drawsko, Łobez, Nowogard i właściciele i użytkownicy wód i gruntów
Dotyczące monitoringu stanu przedmiotów ochrony oraz realizacji celów działań ochronnych					
1.	Monitoring zespołu ptaków wodno-błotnych na powierzchniach monitoringowych. Liczenia przeprowadzane będą przez ornitologów.	Miejsca corocznego występowania	2 kontrole dzienne. Terminy kontroli: • I: 1.05 - 10.05		Regionalny Dyrektor Ochrony Środowiska w Szczecinie, Zarząd Parków Krajobrazowych Województwa

			gatunku.	• II: 1.06 - 30.06. Liczenia raz na 3 lata rozpoczęte w drugim roku po zatwierdzeniu planu.	Zachodniopomorskiego, placówki naukowe, organizacje pozarządowe (NGOs)
	2.	Kontrola zachowania śródpolnych zbiorników wodnych i towarzyszącej im roślinności na terenach rolniczych całego obszaru Natura 2000. Kontrola przez specjalistę przyrodnika i ocena ich wartości dla ochrony bioróżnorodności. Składanie wniosków do gmin o wprowadzenie ochrony w formie użytków ekologicznych w najcenniejszych z wykrytych stanowisk.	Tereny rolnicze całego obszaru natura 2000	Do końca roku 2018	Regionalny Dyrektor Ochrony Środowiska w Szczecinie, Zarząd Parków Krajobrazowych Województwa Zachodniopomorskiego, placówki naukowe, organizacje pozarządowe (NGOs)
	Dotyczące uzupełnienia stanu wiedzy o przedmiotach ochrony i uwarunkowaniach ich ochrony				
	1.	Rozpoznanie liczebności i miejsc bytowania gatunku. Obserwacje wykonane przez ornitologów dysponujących sprzętem optycznym.	Cały obszar Natura 2000	Rozpoczęcie po zatwierdzeniu PZO co roku przez 3 lata	Regionalny Dyrektor Ochrony Środowiska w Szczecinie, Zarząd Parków Krajobrazowych Województwa Zachodniopomorskiego, placówki naukowe, organizacje pozarządowe (NGOs)
Cygnus cygnus Łabędź krzykliwy A038	Dotyczące ochrony czynnej siedlisk przyrodniczych, gatunków roślin i zwierząt oraz ich siedlisk oraz związane z utrzymaniem lub modyfikacją metod gospodarowania				
	1.	Nadzór ruchu turystycznego w pobliżu stref ochronnych	Cały obszar Natura 2000	Przez cały okres trwania PZO	Nadleśniczy Nadleśnictw: Dobrzany, Drawsko, Łobez, Nowogard i Regionalny Dyrektor Ochrony Środowiska w Szczecinie
	2.	Stosowanie nawozów mineralnych oraz pestycydów zgodnie z wymogami w zakresie dobrej kultury rolnej.	Cały obszar Natura 2000	Przez cały okres trwania PZO	Agencja Restrukturyzacji i Modernizacji Rolnictwa i właściciele i użytkownicy

					gruntów
	3.	Eliminacja obcych gatunków drapieżników – norki amerykańskiej, szopa i jenota oraz regulacja populacji rodzimych gatunków. Wprowadzenie odpowiedniej wyceny za pozyskanie w/w gatunków inwazyjnych.	Cały obszar Natura 2000	Rozpoczęcie po zatwierdzeniu PZO	Regionalny Dyrektor Ochrony Środowiska w Szczecinie i Polski Związek Łowiecki
	Dotyczące monitoringu stanu przedmiotów ochrony oraz realizacji celów działań ochronnych				
	1.	Monitoring zespołu ptaków wodno-błotnych na powierzchniach monitoringowych. Liczenia przeprowadzane będą przez ornitologów.	Miejsca corocznego występowania gatunku.	2 kontrole dzienne. Terminy kontroli: • I: 1.05 - 10.05 • II: 1.06 - 30.06. Liczenia raz na 3 lata rozpoczęte w drugim roku po zatwierdzeniu planu.	Regionalny Dyrektor Ochrony Środowiska w Szczecinie, Zarząd Parków Krajobrazowych Województwa Zachodniopomorskiego, placówki naukowe, organizacje pozarządowe (NGOs)
	Dotyczące uzupełnienia stanu wiedzy o przedmiotach ochrony i uwarunkowaniach ich ochrony				
	1.	Rozpoznanie liczebności i miejsc bytowania gatunku. Obserwacje wykonane przez ornitologów dysponujących sprzętem optycznym.	Cały obszar Natura 2000	Rozpoczęcie po zatwierdzeniu PZO co roku przez 3 lata	Regionalny Dyrektor Ochrony Środowiska w Szczecinie, Zarząd Parków Krajobrazowych Województwa Zachodniopomorskiego, placówki naukowe, organizacje pozarządowe (NGOs)
Cygnus olor Łabędź niemy A036	Dotyczące ochrony czynnej siedlisk przyrodniczych, gatunków roślin i zwierząt oraz ich siedlisk oraz związane z utrzymaniem lub modyfikacją metod gospodarowania				
	1.	Zachowanie w obecnym stanie naturalnych zbiorników wodnych o powierzchni powyżej 5 arów wraz z towarzyszącą im roślinnością.	Cały obszar Natura 2000	Przez cały okres trwania PZO	Regionalny Dyrektor Ochrony Środowiska w Szczecinie, Zachodniopomorski Zarząd Melioracji i Urządzeń Wodnych, Nadleśniczy Nadleśnictw: Dobrzany, Drawsko, Łobez, Nowogard i właściciele i użytkownicy wód i gruntów
	2.	Stosowanie nawozów mineralnych oraz pestycydów zgodnie z wymogami w zakresie dobrej kultury rolnej.	Cały obszar Natura 2000	Przez cały okres trwania PZO	Agencja Restrukturyzacji i Modernizacji Rolnictwa i właściciele i użytkownicy gruntów
	3.	Eliminacja obcych gatunków drapieżników – norki amerykańskiej, szopa i jenota oraz regulacja populacji rodzimych gatunków. Wprowadzenie odpowiedniej wyceny	Cały obszar Natura 2000	Rozpoczęcie po zatwierdzeniu PZO	Regionalny Dyrektor Ochrony Środowiska w Szczecinie i Polski Związek Łowiecki

		za pozyskanie ww. gatunków inwazyjnych.			
Dotyczące monitoringu stanu przedmiotów ochrony oraz realizacji celów działań ochronnych					
1.		Monitoring zespołu ptaków wodno-błotnych na powierzchniach monitoringowych. Liczenia przeprowadzane będą przez ornitologów.	Miejsca corocznego występowania gatunku.	2 kontrole dzienne. Terminy kontroli: • I: 1.05 - 10.05 • II: 1.06 - 30.06. Liczenia raz na 3 lata rozpoczęte w drugim roku po zatwierdzeniu planu.	Regionalny Dyrektor Ochrony Środowiska w Szczecinie, Zarząd Parków Krajobrazowych Województwa Zachodniopomorskiego, placówki naukowe, organizacje pozarządowe (NGOs)
2.		Kontrola zachowania śródpolnych zbiorników wodnych i towarzyszącej im roślinności na terenach rolniczych całego obszaru Natura 2000. Kontrola przez specjalistę przyrodnika i ocena ich wartości dla ochrony bioróżnorodności. Składanie wniosków do gmin o wprowadzenie ochrony w formie użytków ekologicznych w najcenniejszych z wykrytych stanowisk.	Tereny rolnicze całego obszaru natura 2000	Do końca roku 2018	Regionalny Dyrektor Ochrony Środowiska w Szczecinie, Zarząd Parków Krajobrazowych Województwa Zachodniopomorskiego
Dotyczące uzupełnienia stanu wiedzy o przedmiotach ochrony i uwarunkowaniach ich ochrony					
1.		Rozpoznanie liczebności i miejsc bytowania gatunku. Obserwacje wykonane przez ornitologów dysponujących sprzętem optycznym.	Cały obszar Natura 2000	Rozpoczęcie po zatwierdzeniu PZO co roku przez 3 lata	Regionalny Dyrektor Ochrony Środowiska w Szczecinie, Zarząd Parków Krajobrazowych Województwa Zachodniopomorskiego, placówki naukowe, organizacje pozarządowe (NGOs)
<i>Mergus merganser</i> Nurogęś A070	Dotyczące ochrony czynnej siedlisk przyrodniczych, gatunków roślin i zwierząt oraz ich siedlisk oraz związane z utrzymaniem lub modyfikacją metod gospodarowania				
1.		Zachowanie w obecnym stanie naturalnych zbiorników wodnych o powierzchni powyżej 5 arów wraz z towarzyszącą	Cały obszar Natura 2000	Przez cały okres trwania PZO	Regionalny Dyrektor Ochrony Środowiska w Szczecinie, Zachodniopomorski Zarząd

		im roślinnością.			Melioracji i Urzędów Wodnych, Nadleśniczy Nadleśnictw: Dobrzany, Drawsko, Łobez, Nowogard i właściciele i użytkownicy wód i gruntów
2.		Utrzymanie i kontrola przestrzegania zapisów dotyczących ograniczenia zabudowy jezior – utrzymanie pasa ochronnego o szerokości 100 m od brzegów zbiorników.	Cały obszar Natura 2000	Przez cały okres trwania PZO	Urzędy gmin w Reczu, Drawsku Pomorskim, Kaliszu Pomorskim, Chociwlu, Dobrzanych, Ińsku, Marianowie, Starej Dąbrowie, Suchaniu, Dobrej, Łobzie, Radowie Małym i Węgorzynie
3.		Kształtowanie stref ekotonowych przy jeziorach i rzekach o szerokości ok. 1-2 wysokości drzewostanu, nieużytkowanych rębniami zupełnymi.	Tereny nadleśnictw pokrywające się z obszarem Natura 2000	Przez cały okres trwania PZO	Nadleśniczy Nadleśnictw: Dobrzany, Drawsko, Łobez, Nowogard
4.		Stosowanie nawozów mineralnych oraz pestycydów zgodnie z wymogami w zakresie dobrej kultury rolnej.	Cały obszar Natura 2000	Przez cały okres trwania PZO	Agencja Restrukturyzacji i Modernizacji Rolnictwa i właściciele i użytkownicy gruntów
Dotyczące monitoringu stanu przedmiotów ochrony oraz realizacji celów działań ochronnych					
1.		Monitoring zespołu ptaków wodno-błotnych na powierzchniach monitoringowych. Liczenia przeprowadzane będą przez ornitologów.	Miejsca corocznego występowania gatunku.	2 kontrole dzienne. Terminy kontroli: • I: 1.05 - 10.05 • II: 1.06 - 30.06. Liczenia raz na 3 lata rozpoczęte w drugim roku po zatwierdzeniu planu.	Regionalny Dyrektor Ochrony Środowiska w Szczecinie, Zarząd Parków Krajobrazowych Województwa Zachodniopomorskiego, placówki naukowe, organizacje pozarządowe (NGOs)
2.		Kontrola zachowania śródpolnych zbiorników wodnych i towarzyszącej im roślinności na terenach rolniczych całego obszaru Natura 2000. Kontrola przez specjalistę przyrodnika i ocena ich wartości dla ochrony bioróżnorodności. Składanie wniosków do gmin o wprowadzenie ochrony w formie użytków ekologicznych w najcenniejszych z wykrytych	Tereny rolnicze całego obszaru natura 2000	Do końca roku 2018	Regionalny Dyrektor Ochrony Środowiska w Szczecinie, Zarząd Parków Krajobrazowych Województwa Zachodniopomorskiego

		stanowisk.			
	Dotyczące uzupełnienia stanu wiedzy o przedmiotach ochrony i uwarunkowaniach ich ochrony				
<i>Aquila pomarina</i> Orlik krzykliwy A089	Dotyczące ochrony czynnej siedlisk przyrodniczych, gatunków roślin i zwierząt oraz ich siedlisk oraz związane z utrzymaniem lub modyfikacją metod gospodarowania				
	1.	Działania edukujące mieszkańców obszarów wiejskich o znaczeniu śródpolnych zbiorników wodnych i zakrzaczeń, propagujące rolnictwo ekstensywne w formie spotkań w gminach obszaru Natura 2000, kampanii medialnych, folderów.	Gminy wiejskie na terenie obszaru Natura 2000	Rozpoczęcie po zatwierdzeniu PZO	Regionalny Dyrektor Ochrony Środowiska w Szczecinie, Zarząd Parków Krajobrazowych Województwa Zachodniopomorskiego
	2.	Prowadzenie racjonalnej gospodarki leśnej nie powodującej niszczenia siedlisk i ostoje gatunku.	Tereny nadleśnictw pokrywające się z obszarem Natura 2000	Przez cały okres trwania PZO	Nadleśniczy Nadleśnictw Dobrzany, Drawsko, Łobez, Nowogard
	3.	Promowanie ekstensywnego, przyjaznego dla ptaków łęgowych użytkowania łąk. Informowanie społeczeństwa na terenach rolnych o potrzebie i istotności ekstensywnego użytkowania łąk oraz pastwisk, wprowadzenie programów wsparcia z tytułu obniżenia dochodowości wspierających utrzymanie łąk jednokośnych i form ekstensywnego wypasu.	Cały obszar Natura 2000	Przez cały okres trwania PZO.	Właściciele i użytkownicy gruntów
	4.	Nie lokowanie farm wiatrowych na obszarze Natura 2000, będących jedną z przyczyn powodujących zwiększoną śmiertelność ptaków.	Cały obszar Natura 2000	Przez cały okres trwania PZO	Regionalny Dyrektor Ochrony Środowiska w Szczecinie, Urzędy gmin w Reczu, Drawsku Pomorskim, Kaliszu Pomorskim, Chociwlu, Dobrzanych, Ińsku, Marianowie, Starej Dąbrowie, Suchaniu, Dobrej, Łobzie, Radowie Małym i Węgorzynie
	5.	Unikanie zalesiania łąk. Pozostawienie istniejących śródleśnych terenów podmokłych łąk.	Cały obszar Natura 2000	Przez cały okres trwania PZO.	Nadleśniczy Nadleśnictw: Dobrzany, Drawsko, Łobez, Nowogard i Regionalny

					Dyrektor Ochrony Środowiska w Szczecinie
	6.	Nadzór ruchu turystycznego w pobliżu stref ochronnych	Tereny nadleśnictw pokrywające się z obszarem Natura 2000	Przez cały okres trwania PZO	Nadleśniczy Nadleśnictw: Dobrzany, Drawsko, Łobez, Nowogard i Regionalny Dyrektor Ochrony Środowiska w Szczecinie
	Dotyczące monitoringu stanu przedmiotów ochrony oraz realizacji celów działań ochronnych				
	1.	Coroczna kontrola wszystkich stanowisk lęgowych pod kątem oceny udatności lęgów. Obserwacje wykonane przez ornitologów dysponujących sprzętem optycznym.	Tereny leśne obszaru Natura 2000	Przez cały okres trwania PZO. Dwie kontrole: • I: 20 kwietnia – 20 maja • II: 1-30 lipca.	Regionalny Dyrektor Ochrony Środowiska w Szczecinie, Zarząd Parków Krajobrazowych Województwa Zachodniopomorskiego i Nadleśniczy Nadleśnictw: Dobrzany, Drawsko, Łobez, Nowogard, Zarząd Parków Krajobrazowych Województwa Zachodniopomorskiego, placówki naukowe, organizacje pozarządowe (NGOs)
	Dotyczące uzupełnienia stanu wiedzy o przedmiotach ochrony i uwarunkowaniach ich ochrony				
	1.	Inwentaryzacja gniazd na terenie ostoi prowadzona w dwóch pierwszych okresach jesienno-zimowych, przy braku ulistnienia na powierzchniach leśnych o wieku drzewostanu powyżej 80 lat.	Tereny leśne obszaru Natura 2000	Przez pierwsze 3 lata obowiązywania PZO	Regionalny Dyrektor Ochrony Środowiska w Szczecinie, Zarząd Parków Krajobrazowych Województwa Zachodniopomorskiego i Nadleśniczy Nadleśnictwa Dobrzany, Drawsko, Łobez, Nowogard, placówki naukowe, organizacje pozarządowe (NGOs)
<i>Podiceps grisegena</i> Perkoz rdzawoszyi A006	Dotyczące ochrony czynnej siedlisk przyrodniczych, gatunków roślin i zwierząt oraz ich siedlisk oraz związane z utrzymaniem lub modyfikacją metod gospodarowania				
	1.	Utrzymanie roślinności szuwarowej w miejscach występowania gatunku - utrzymanie roślinności szuwarowej na aktualnym poziomie (także poprzez niewypalanie) na zbiornikach wodnych gdzie stwierdzone zostały lęgi gatunku.	Cały obszar Natura 2000	Przez cały okres trwania PZO	Regionalny Dyrektor Ochrony Środowiska w Szczecinie, właściciele gruntów i wód
	2.	Eliminacja obcych gatunków drapieżników – norki	Cały obszar	Rozpoczęcie po	Regionalny Dyrektor Ochrony Środowiska

		amerykańskiej, szopa i jenota oraz regulacja populacji rodzimych gatunków. Wprowadzenie odpowiedniej wyceny za pozyskanie ww. gatunków inwazyjnych.	Natura 2000	zatwierdzeniu PZO	w Szczecinie i Polski Związek Łowiecki
	3.	Zachowanie w nie pogorszonym stanie zbiorników wodnych	Cały obszar Natura 2000	Przez cały okres trwania PZO	Regionalny Dyrektor Ochrony Środowiska w Szczecinie, Zachodniopomorski Zarząd Melioracji i Urządzeń Wodnych, Nadleśnictwa Dobrzany, Drawsko, Łobez, Nowogard i właściciele i użytkownicy wód i gruntów
	4.	Propagowanie ekstensywnej gospodarki rybackiej dla właścicieli wód w formie spotkań i folderów. Informowanie o szkodliwości płoszenia gatunku, pogłębiania stawów, niszczenia roślinności wynurzonej i likwidacji wysp na stawach hodowlanych.	Cały obszar Natura 2000	Rozpoczęcie po zatwierdzeniu PZO	Regionalny Dyrektor Ochrony Środowiska w Szczecinie, Zarząd Parków Krajobrazowych Województwa Zachodniopomorskiego
Dotyczące monitoringu stanu przedmiotów ochrony oraz realizacji celów działań ochronnych					
	1.	Monitoring zespołu ptaków wodno-błotnych na powierzchniach monitoringowych. Liczenia przeprowadzane będą przez ornitologów.	Miejsca corocznego występowania gatunku.	2 kontrole dzienne oraz 1 nocna. Terminy kontroli: • I: 15.04 - 10.05 • II: 15.04 - 10.05* • III: 10.06 - 20.06 *kontrole nocne. Liczenia raz na 3 lata rozpoczęte w drugim roku po zatwierdzeniu planu.	Regionalny Dyrektor Ochrony Środowiska w Szczecinie, Zarząd Parków Krajobrazowych Województwa Zachodniopomorskiego, placówki naukowe, organizacje pozarządowe (NGOs)
	2.	Kontrola zachowania śródpolnych zbiorników wodnych i towarzyszącej im roślinności na terenach rolniczych całego obszaru Natura 2000. Kontrola przez specjalistę przyrodnika i ocena ich wartości dla ochrony bioróżnorodności. Składanie wniosków do gmin o wprowadzenie ochrony w formie użytków ekologicznych w najcenniejszych z wykrytych stanowisk.	Tereny rolnicze całego obszaru Natura 2000	Do końca roku 2018	Regionalny Dyrektor Ochrony Środowiska w Szczecinie, Zarząd Parków Krajobrazowych Województwa Zachodniopomorskiego,
Dotyczące uzupełnienia stanu wiedzy o przedmiotach ochrony i uwarunkowaniach ich ochrony					
	1.	Rozpoznanie liczebności i miejsc bytowania gatunku. Obserwacje wykonane przez ornitologów dysponujących sprzętem optycznym.	Cały obszar Natura 2000	Rozpoczęcie po zatwierdzeniu PZO co roku przez 3 lata	Regionalny Dyrektor Ochrony Środowiska w Szczecinie, Zarząd Parków Krajobrazowych Województwa Zachodniopomorskiego, placówki naukowe, organizacje pozarządowe

					(NGOs)
<i>Podiceps nigricollis</i> (Perkoz) Zausznik A008	Dotyczące ochrony czynnej siedlisk przyrodniczych, gatunków roślin i zwierząt oraz ich siedlisk oraz związane z utrzymaniem lub modyfikacją metod gospodarowania				
	1.	Utrzymanie roślinności szuwarowej w miejscach występowania gatunku - utrzymanie roślinności szuwarowej na aktualnym poziomie (także poprzez niewypalanie) na zbiornikach wodnych gdzie stwierdzone zostały łęgi gatunku.	Cały obszar Natura 2000	Przez cały okres trwania PZO	Regionalny Dyrektor Ochrony Środowiska w Szczecinie, właściciele gruntów i wód
	2.	Eliminacja obcych gatunków drapieżników – norki amerykańskiej, szopa i jenota oraz regulacja populacji rodzimych gatunków. Wprowadzenie odpowiedniej wyceny za pozyskanie ww. gatunków inwazyjnych.	Cały obszar Natura 2000	Rozpoczęcie po zatwierdzeniu PZO	Regionalny Dyrektor Ochrony Środowiska w Szczecinie i Polski Związek Łowiecki
	3.	Zachowanie w niepogorszonym stanie zbiorników wodnych	Cały obszar Natura 2000	Przez cały okres trwania PZO	Regionalny Dyrektor Ochrony Środowiska w Szczecinie, Zachodniopomorski Zarząd Melioracji i Urządzeń Wodnych, Nadleśnictwa Dobrzany, Drawsko, Łobez, Nowogard i właściciele i użytkownicy wód i gruntów
	4.	Propagowanie ekstensywnej gospodarki rybackiej dla właścicieli wód w formie spotkań i folderów. Informowanie o szkodliwości płoszenia gatunku, pogłębiania stawów, niszczenia roślinności wynurzonej i likwidacji wysp na stawach hodowlanych.	Cały obszar Natura 2000	Rozpoczęcie po zatwierdzeniu PZO	Regionalny Dyrektor Ochrony Środowiska w Szczecinie, Zarząd Parków Krajobrazowych Województwa Zachodniopomorskiego
	Dotyczące monitoringu stanu przedmiotów ochrony oraz realizacji celów działań ochronnych				
	1.	Monitoring zespołu ptaków wodno-błotnych na powierzchniach monitoringowych. Liczenia przeprowadzane będą przez ornitologów.	Miejsca corocznego występowania gatunku.	2 kontrole dzienne. Terminy kontroli: • I: 15.04 - 10.05 • II: 10.06 - 20.06. Liczenia raz na 3 lata rozpoczęte w drugim roku po zatwierdzeniu planu.	Regionalny Dyrektor Ochrony Środowiska w Szczecinie, Zarząd Parków Krajobrazowych Województwa Zachodniopomorskiego, placówki naukowe, organizacje pozarządowe (NGOs)
	2.	Kontrola zachowania śródpolnych zbiorników wodnych i towarzyszącej im roślinności na terenach rolniczych całego obszaru Natura 2000. Kontrola przez specjalistę przyrodnika i ocena ich wartości dla ochrony bioróżnorodności. Składanie wniosków do gmin o wprowadzenie ochrony w formie użytków ekologicznych w najcenniejszych z wykrytych	Tereny rolnicze całego obszaru Natura 2000	Do końca roku 2018	Regionalny Dyrektor Ochrony Środowiska w Szczecinie, Zarząd Parków Krajobrazowych Województwa Zachodniopomorskiego

		stanowisk.			
	Dotyczące uzupełnienia stanu wiedzy o przedmiotach ochrony i uwarunkowaniach ich ochrony				
	1.	Rozpoznanie liczebności i miejsc bytowania gatunku. Obserwacje wykonane przez ornitologów dysponujących sprzętem optycznym.	Cały obszar Natura 2000	Rozpoczęcie po zatwierdzeniu PZO co roku przez 3 lata	Regionalny Dyrektor Ochrony Środowiska w Szczecinie, Zarząd Parków Krajobrazowych Województwa Zachodniopomorskiego, placówki naukowe, organizacje pozarządowe (NGOs)
<i>Bubo bubo</i> Puchacz (zwyczajny) A215	Dotyczące ochrony czynnej siedlisk przyrodniczych, gatunków roślin i zwierząt oraz ich siedlisk oraz związane z utrzymaniem lub modyfikacją metod gospodarowania				
	1.	Prowadzenie racjonalnej gospodarki leśnej nie powodującej niszczenia siedlisk i ostoj gatunku.	Tereny nadleśnictw pokrywające się z obszarem Natura 2000	Przez cały okres trwania PZO	Nadleśniczy Nadleśnictw: Dobrzany, Drawsko, Łobez, Nowogard,
	2.	Nadzór ruchu turystycznego w pobliżu stref ochronnych	Tereny nadleśnictw pokrywające się z obszarem Natura 2000	Przez cały okres trwania PZO	Regionalny Dyrektor Ochrony Środowiska w Szczecinie, Straż leśna
	Dotyczące monitoringu stanu przedmiotów ochrony oraz realizacji celów działań ochronnych				
	1.	Coroczna kontrola wszystkich stanowisk lęgowych pod kątem oceny udatności lęgów. Obserwacje wykonane przez ornitologów dysponujących sprzętem optycznym.	Tereny leśne obszaru Natura 2000	Przez cały okres trwania PZO. Dwie kontrole nocne: • I: 10 luty – 20 marca • II: 10-30 czerwca.	Regionalny Dyrektor Ochrony Środowiska w Szczecinie, Zarząd Parków Krajobrazowych Województwa Zachodniopomorskiego i Nadleśniczy Nadleśnictw: Dobrzany, Drawsko, Łobez, Nowogard oraz placówki naukowe, organizacje pozarządowe (NGOs)
	Dotyczące uzupełnienia stanu wiedzy o przedmiotach ochrony i uwarunkowaniach ich ochrony				
	1.	Inwentaryzacja gniazd na terenie ostoj prowadzona w dwóch pierwszych okresach jesienno-zimowych, przy braku ulistnienia na powierzchniach leśnych o wieku drzewostanu powyżej 80 lat.	Tereny leśne obszaru Natura 2000	Przez pierwsze 3 lata obowiązywania PZO	Regionalny Dyrektor Ochrony Środowiska w Szczecinie, Zarząd Parków Krajobrazowych Województwa Zachodniopomorskiego i Nadleśniczy Nadleśnictwa Dobrzany, Drawsko, Łobez, Nowogard
<i>Chlidonias</i>	Dotyczące ochrony czynnej siedlisk przyrodniczych, gatunków roślin i zwierząt oraz ich siedlisk oraz związane z utrzymaniem lub modyfikacją metod				

<i>Niger</i> Rybitwa czarna A197	gospodarowania				
	1.	Eliminacja obcych gatunków drapieżników – norki amerykańskiej, szopa i jenota oraz regulacja populacji rodzimych gatunków. Wprowadzenie odpowiedniej wyceny za pozyskanie ww. gatunków inwazyjnych.	Cały obszar Natura 2000	Rozpoczęcie po zatwierdzeniu PZO	Regionalny Dyrektor Ochrony Środowiska w Szczecinie i Polski Związek Łowiecki
	2.	Propagowanie ekstensywnej gospodarki rybackiej dla właścicieli wód w formie spotkań i folderów. Informowanie o szkodliwości pogłębiania stawów, niszczenia roślinności wynurzonej i likwidacji wysp na stawach hodowlanych.	Cały obszar Natura 2000	Rozpoczęcie po zatwierdzeniu PZO	Regionalny Dyrektor Ochrony Środowiska w Szczecinie, Zarząd Parków Krajobrazowych Województwa Zachodniopomorskiego
	3.	Zachowanie w niepogorszonym stanie zbiorników wodnych	Cały obszar Natura 2000	Przez cały okres trwania PZO	Regionalny Dyrektor Ochrony Środowiska w Szczecinie, Zachodniopomorski Zarząd Melioracji i Urządzeń Wodnych, Nadleśnictwa Dobrzany, Drawsko, Łobez, Nowogard i właściciele i użytkownicy wód i gruntów
	Dotyczące monitoringu stanu przedmiotów ochrony oraz realizacji celów działań ochronnych				
	1.	Monitoring zespołu ptaków wodno-błotnych na powierzchniach monitoringowych. Liczenia przeprowadzane będą przez ornitologów.	Miejsca corocznego występowania gatunku.	2 kontrole dzienne. Terminy kontroli: • I: 1.06 - 10.06 • II: 30.06 - 10.07. Liczenia raz na 3 lata rozpoczęte w drugim roku po zatwierdzeniu planu.	Regionalny Dyrektor Ochrony Środowiska w Szczecinie, Zarząd Parków Krajobrazowych Województwa Zachodniopomorskiego, placówki naukowe, organizacje pozarządowe (NGOs)
	2.	Kontrola zachowania śródpolnych zbiorników wodnych i towarzyszącej im roślinności na terenach rolniczych całego obszaru Natura 2000. Kontrola przez specjalistę przyrodnika i ocena ich wartości dla ochrony bioróżnorodności. Składanie wniosków do gmin o wprowadzenie ochrony w formie użytków ekologicznych w najcenniejszych z wykrytych stanowisk.	Tereny rolnicze całego obszaru Natura 2000	Do końca roku 2018	Regionalny Dyrektor Ochrony Środowiska w Szczecinie, Zarząd Parków Krajobrazowych Województwa Zachodniopomorskiego
	Dotyczące uzupełnienia stanu wiedzy o przedmiotach ochrony i uwarunkowaniach ich ochrony				
	1.	Rozpoznanie liczebności i miejsc bytowania gatunku. Obserwacje wykonane przez ornitologów dysponujących sprzętem optycznym.	Cały obszar Natura 2000	Rozpoczęcie po zatwierdzeniu PZO co roku przez 3 lata	Regionalny Dyrektor Ochrony Środowiska w Szczecinie, Zarząd Parków Krajobrazowych Województwa

					Zachodniopomorskiego, placówki naukowe, organizacje pozarządowe (NGOs)
<i>Tringa ochropus</i> Samotnik A165	Dotyczące ochrony czynnej siedlisk przyrodniczych, gatunków roślin i zwierząt oraz ich siedlisk oraz związane z utrzymaniem lub modyfikacją metod gospodarowania				
	1.	Zachowanie w niepogorszonym stanie zbiorników wodnych.	Cały obszar Natura 2000	Przez cały okres trwania PZO	Regionalny Dyrektor Ochrony Środowiska w Szczecinie, Zachodniopomorski Zarząd Melioracji i Urządzeń Wodnych, Nadleśnictwa Dobrzany, Drawsko, Łobez, Nowogard i właściciele i użytkownicy wód i gruntów
	2.	Nadzór ruchu turystycznego w pobliżu miejsc o dużym zagęszczeniu par lęgowych (działania promocyjne i edukacyjne- np. foldery i itp.)	Cały obszar Natura 2000	Przez cały okres trwania PZO	Regionalny Dyrektor Ochrony Środowiska w Szczecinie
	Dotyczące monitoringu stanu przedmiotów ochrony oraz realizacji celów działań ochronnych				
	1.	Monitoring zespołu ptaków wodno-błotnych na powierzchniach monitoringowych. Liczenia przeprowadzane będą przez ornitologów.	Miejsca corocznego występowania gatunku.	2 kontrole dzienne. Terminy kontroli: • I: 15.04 - 30.04 • II: 15.05 - 30.05. Liczenia raz na 3 lata rozpoczęte w drugim roku po zatwierdzeniu planu.	Regionalny Dyrektor Ochrony Środowiska w Szczecinie, Zarząd Parków Krajobrazowych Województwa Zachodniopomorskiego, placówki naukowe, organizacje pozarządowe (NGOs)
	Dotyczące uzupełnienia stanu wiedzy o przedmiotach ochrony i uwarunkowaniach ich ochrony				
	1.	Rozpoznanie liczebności i miejsc bytowania gatunku. Obserwacje wykonane przez doświadczonych ornitologów dysponujących odpowiednim sprzętem optycznym.	Cały obszar Natura 2000	Rozpoczęcie po zatwierdzeniu PZO co roku przez 3 lata	Regionalny Dyrektor Ochrony Środowiska w Szczecinie, Zarząd Parków Krajobrazowych Województwa Zachodniopomorskiego, placówki naukowe, organizacje pozarządowe (NGOs)
<i>Alcedo atthis</i> Zimorodek (zwyczajny)	Dotyczące ochrony czynnej siedlisk przyrodniczych, gatunków roślin i zwierząt oraz ich siedlisk oraz związane z utrzymaniem lub modyfikacją metod gospodarowania				
	1.	Kształtowanie stref ekotonowych przy jeziorach i rzekach o	Tereny	Przez cały okres	Nadleśniczy Nadleśnictw: Dobrzany,

A229		szerokości ok. 1-2 wysokości drzewostanu, nieużytkowanych rębniami zupełnymi.	nadleśnictw pokrywające się z obszarem Natura 2000	trwania PZO	Drawsko, Łobez, Nowogard
	Dotyczące monitoringu stanu przedmiotów ochrony oraz realizacji celów działań ochronnych				
	1.	Monitoring zespołu ptaków wodno-błotnych na powierzchniach monitoringowych. Liczenia przeprowadzane będą przez ornitologów.	Miejsca corocznego występowania gatunku.	2 kontrole dzienne. Terminy kontroli: • I: 1.04 - 20.04 • II: 15.05 - 30.05. Liczenia raz na 3 lata rozpoczęte w drugim roku po zatwierdzeniu planu.	Regionalny Dyrektor Ochrony Środowiska w Szczecinie, Zarząd Parków Krajobrazowych Województwa Zachodniopomorskiego, placówki naukowe, organizacje pozarządowe (NGOs)
	Dotyczące uzupełnienia stanu wiedzy o przedmiotach ochrony i uwarunkowaniach ich ochrony				
<i>Grus grus</i> Żuraw (zwyczajny) A127	Dotyczące ochrony czynnej siedlisk przyrodniczych, gatunków roślin i zwierząt oraz ich siedlisk oraz związane z utrzymaniem lub modyfikacją metod gospodarowania				
	1.	Zabezpieczenie linii napowietrznych. W przypadku modernizacji istniejących lub budowy nowych linii napowietrznych, właściciel infrastruktury elektroenergetycznej uzgadnia z właściwym organem sposoby umożliwiające ograniczenie negatywnego wpływu inwestycji na awifaunę. Lokalizacja i zakres zastosowanego rozwiązania powinna być adekwatna do rzeczywistego wpływu inwestycji na awifaunę. Rekomenduje się następujące sposoby ograniczające wpływ infrastruktury: ostrzegacze, platformy gniazdowe, linie izolowane, skablowanie linii etc.	Cały obszar Natura 2000	Przez cały okres trwania PZO	Regionalny Dyrektor Ochrony Środowiska w Szczecinie i właściciele lub zarządcy linii energetycznych
	2.	Stosowanie nawozów mineralnych oraz pestycydów zgodnie z wymogami w zakresie dobrej kultury rolnej.	Cały obszar Natura 2000	Przez cały okres trwania PZO	Agencja Restrukturyzacji i Modernizacji Rolnictwa i właściciele i użytkownicy gruntów
	3.	Zachowanie w niepogorszonym stanie zbiorników wodnych.	Cały obszar Natura 2000	Przez cały okres trwania PZO	Regionalny Dyrektor Ochrony Środowiska w Szczecinie, Zachodniopomorski Zarząd Melioracji i Urządzeń Wodnych, Nadleśniczy Nadleśnictw: Dobrzany, Drawsko, Łobez, Nowogard i właściciele i użytkownicy wód i gruntów

4.	Unikanie zalesiania łąk. Pozostawienie istniejących śródleśnych terenów podmokłych łąk.	Cały obszar Natura 2000	Przez cały okres trwania PZO.	Nadleśniczy Nadleśnictw: Dobrzany, Drawsko, Łobez, Nowogard i Regionalna Dyrekcja Ochrony Środowiska Szczecin
5.	Oznaczanie masztów i anten telekomunikacyjnych; Przy współpracy z firmami obsługującymi infrastrukturę telekomunikacyjną należy sukcesywnie na istniejących urządzeniach zamontować „odstraszacze” na wzór kul podwieszanych na liniach energetycznych, które ostrzegają ptaki przed możliwością kolizji.	Cały obszar Natura 2000	Przez cały okres trwania PZO	Regionalny Dyrektor Ochrony Środowiska w Szczecinie i firmy obsługujące infrastrukturę telekomunikacyjną
6.	Nie lokowanie inwestycji typu kopalnie kruszyw na obszarach gdzie mogłyby zaburzyć istniejące stosunki wodne.	Cały obszar Natura 2000	Przez cały okres trwania PZO	Urzędy gmin w Reczu, Drawsku Pomorskim, Kaliszu Pomorskim, Chociwlu, Dobrzanych, Ińsku, Marianowie, Starej Dąbrowie, Suchaniu, Dobrej, Łobzie, Radowie Małym i Węgorzynie
7.	Nie lokowanie farm wiatrowych na obszarze Natura 2000, będących jedną z przyczyn powodujących zwiększoną śmiertelność ptaków.	Cały obszar Natura 2000	Przez cały okres trwania PZO	Regionalny Dyrektor Ochrony Środowiska w Szczecinie, Urzędy gmin w Reczu, Drawsku Pomorskim, Kaliszu Pomorskim, Chociwlu, Dobrzanych, Ińsku, Marianowie, Starej Dąbrowie, Suchaniu, Dobrej, Łobzie, Radowie Małym i Węgorzynie
Dotyczące monitoringu stanu przedmiotów ochrony oraz realizacji celów działań ochronnych				
1.	Monitoring zespołu ptaków wodno-błotnych na powierzchniach monitoringowych. Liczenia przeprowadzane będą przez ornitologów.	Miejsca corocznego występowania gatunku.	2 kontrole dzienne. Terminy kontroli: • I: 10.04 - 30.04 • II: 15.05 - 30.05. Liczenia raz na 3 lata rozpoczęte w drugim roku po zatwierdzeniu planu.	Regionalny Dyrektor Ochrony Środowiska w Szczecinie, Zarząd Parków Krajobrazowych Województwa Zachodniopomorskiego, placówki naukowe, organizacje pozarządowe (NGOs)
2.	Kontrola zachowania śródpolnych zbiorników wodnych i towarzyszącej im roślinności na terenach rolniczych całego obszaru Natura 2000. Kontrola przez specjalistę przyrodnika i ocena ich wartości dla ochrony bioróżnorodności. Składanie wniosków do gmin o wprowadzenie ochrony w formie użytków ekologicznych w najcenniejszych z wykrytych	Tereny rolnicze całego obszaru natura 2000	Do końca roku 2018	Regionalny Dyrektor Ochrony Środowiska w Szczecinie, Zarząd Parków Krajobrazowych Województwa Zachodniopomorskiego

		stanowisk.			
	Dotyczące uzupełnienia stanu wiedzy o przedmiotach ochrony i uwarunkowaniach ich ochrony				
	1.	Rozpoznanie liczebności i miejsc bytowania gatunku. Obserwacje wykonane przez ornitologów dysponujących sprzętem optycznym.	Cały obszar Natura 2000	Rozpoczęcie po zatwierdzeniu PZO co roku przez 3 lata	Regionalny Dyrektor Ochrony Środowiska w Szczecinie, Zarząd Parków Krajobrazowych Województwa Zachodniopomorskiego, placówki naukowe, organizacje pozarządowe (NGOs)

Załącznik Nr 6 do Zarządzenia
Regionalnego Dyrektora Ochrony Środowiska w Szczecinie
z dnia 30 kwietnia 2014 r.

Wskazania do zmian w istniejących studiach uwarunkowań i kierunków zagospodarowania przestrzennego gmin: Chociwel, Dobra, Dobrzany, Drawsko Pomorskie, Ińsko, Marianowo, Stara Dąbrowa, Węgorzyno, dotyczące eliminacji lub ograniczenia zagrożeń wewnętrznych lub zewnętrznych, niezbędne dla utrzymania lub odtworzenia właściwego stanu ochrony gatunków ptaków oraz ich siedlisk, dla których ochrony wyznaczono obszar Natura 2000.

L.p.	Nazwa dokumentu	Wskazanie do zmiany
1.	Zmiana studium uwarunkowań i kierunków zagospodarowania przestrzennego miasta i gminy Chociwel przyjęte uchwałą Nr XV/127/08 z dnia 25 czerwca 2008 r.	<p>W przypadku kolejnej zmiany dokumentu wskazuje się wprowadzić następujący zapis:</p> <ul style="list-style-type: none"> – Żadne przedsięwzięcia, inwestycje lub zmiany sposobu użytkowania gruntów planowane w granicach obszaru specjalnej ochrony ptaków Ostoja Ińska lub w ich bezpośrednim sąsiedztwie nie mogą charakteryzować się znaczącym negatywnym oddziaływaniem na obszar Natura 2000. Rozumie się przez to oddziaływanie na cele ochrony obszaru Natura 2000, w tym w szczególności działania mogące: a) pogorszyć stan siedlisk gatunków zwierząt, dla których ochrony został wyznaczony obszar Natura 2000, b) wpłynąć negatywnie na gatunki, dla których ochrony został wyznaczony obszar Natura 2000, c) pogorszyć integralność obszaru Natura 2000 lub jego powiązania z innymi obszarami.
2.	Zmiana studium uwarunkowań i kierunków zagospodarowania przestrzennego gminy Dobra (Uchwała Nr XLVI/280/2006 Rady Miejskiej w Dobrej z dnia 29 sierpnia 2006 r.)	<p>W przypadku kolejnej zmiany dokumentu wskazuje się wprowadzić następujący zapis:</p> <ul style="list-style-type: none"> – Żadne przedsięwzięcia, inwestycje lub zmiany sposobu użytkowania gruntów planowane w granicach obszaru specjalnej ochrony ptaków Ostoja Ińska lub w ich bezpośrednim sąsiedztwie nie mogą charakteryzować się znaczącym negatywnym oddziaływaniem na obszar Natura 2000. Rozumie się przez to oddziaływanie na cele ochrony obszaru Natura 2000, w tym w szczególności działania mogące: a) pogorszyć stan siedlisk gatunków zwierząt, dla których ochrony został wyznaczony obszar Natura 2000, b) wpłynąć negatywnie na gatunki, dla których ochrony został wyznaczony obszar Natura 2000, c) pogorszyć integralność obszaru Natura 2000 lub jego powiązania z innymi obszarami.
3.	Studium uwarunkowań i kierunków zagospodarowania przestrzennego	<p>W przypadku kolejnej zmiany dokumentu wskazuje się wprowadzić następujący zapis:</p>

	gminy Dobrzany przyjęte Uchwałą Nr XXVII/220/02 Rady Miejskiej w Dobrzanach z dnia 7 października 2002 r	<ul style="list-style-type: none">– Żadne przedsięwzięcia, inwestycje lub zmiany sposobu użytkowania gruntów planowane w granicach obszaru specjalnej ochrony ptaków Ostoja Ińska lub w ich bezpośrednim sąsiedztwie nie mogą charakteryzować się znaczącym negatywnym oddziaływaniem na obszar Natura 2000. Rozumie się przez to oddziaływanie na cele ochrony obszaru Natura 2000, w tym w szczególności działania mogące: a) pogorszyć stan siedlisk gatunków zwierząt, dla których ochrony został wyznaczony obszar Natura 2000, b) wpłynąć negatywnie na gatunki, dla których ochrony został wyznaczony obszar Natura 2000, c) pogorszyć integralność obszaru Natura 2000 lub jego powiązania z innymi obszarami.
4.	Studium uwarunkowań i kierunków zagospodarowania przestrzennego gminy Drawsko Pomorskie przyjęte uchwałą Nr VIII/59/2003 z dnia 25 kwietnia 2003 r.	<p>W przypadku kolejnej zmiany dokumentu wskazuje się wprowadzić następujący zapis:</p> <ul style="list-style-type: none">– Żadne przedsięwzięcia, inwestycje lub zmiany sposobu użytkowania gruntów planowane w granicach obszaru specjalnej ochrony ptaków Ostoja Ińska lub w ich bezpośrednim sąsiedztwie nie mogą charakteryzować się znaczącym negatywnym oddziaływaniem na obszar Natura 2000. Rozumie się przez to oddziaływanie na cele ochrony obszaru Natura 2000, w tym w szczególności działania mogące: a) pogorszyć stan siedlisk gatunków zwierząt, dla których ochrony został wyznaczony obszar Natura 2000, b) wpłynąć negatywnie na gatunki, dla których ochrony został wyznaczony obszar Natura 2000, c) pogorszyć integralność obszaru Natura 2000 lub jego powiązania z innymi obszarami.
5.	Studium uwarunkowań i kierunków zagospodarowania przestrzennego miasta i gminy Ińsko przyjęte Uchwałą Nr III/18/2002 Rady Miejskiej w Ińsku z dnia 30 grudnia 2002 r.	<p>W przypadku kolejnej zmiany dokumentu wskazuje się wprowadzić następujący zapis:</p> <ul style="list-style-type: none">– Żadne przedsięwzięcia, inwestycje lub zmiany sposobu użytkowania gruntów planowane w granicach obszaru specjalnej ochrony ptaków Ostoja Ińska lub w ich bezpośrednim sąsiedztwie nie mogą charakteryzować się znaczącym negatywnym oddziaływaniem na obszar Natura 2000. Rozumie się przez to oddziaływanie na cele ochrony obszaru Natura 2000, w tym w szczególności działania mogące: a) pogorszyć stan siedlisk gatunków zwierząt, dla których ochrony został wyznaczony obszar Natura 2000, b) wpłynąć negatywnie na gatunki, dla których ochrony został wyznaczony obszar Natura 2000, c) pogorszyć integralność obszaru Natura 2000 lub jego powiązania z innymi obszarami.
6.	Uchwała Nr XII/73/2011 z dn. 24 listopada 2011 r. Rady Gminy Marianowo w sprawie zmiany	<p>W przypadku kolejnej zmiany dokumentu wskazuje się wprowadzić następujący zapis:</p>

	'Studium uwarunkowań i kierunków zagospodarowania przestrzennego gminy Marianowo	<ul style="list-style-type: none">– Żadne przedsięwzięcia, inwestycje lub zmiany sposobu użytkowania gruntów planowane w granicach obszaru specjalnej ochrony ptaków Ostoja Ińska lub w ich bezpośrednim sąsiedztwie nie mogą charakteryzować się znaczącym negatywnym oddziaływaniem na obszar Natura 2000. Rozumie się przez to oddziaływanie na cele ochrony obszaru Natura 2000, w tym w szczególności działania mogące: a) pogorszyć stan siedlisk gatunków zwierząt, dla których ochrony został wyznaczony obszar Natura 2000, b) wpłynąć negatywnie na gatunki, dla których ochrony został wyznaczony obszar Natura 2000, c) pogorszyć integralność obszaru Natura 2000 lub jego powiązania z innymi obszarami.
7.	Studium uwarunkowań i kierunków zagospodarowania przestrzennego gminy Stara Dąbrowa przyjęte Uchwałą Nr VIII/49/2003 Rady Gminy w Starej Dąbrowie z dnia 26 czerwca 2003 r.	<p>W przypadku kolejnej zmiany dokumentu wskazuje się wprowadzić następujący zapis:</p> <ul style="list-style-type: none">– Żadne przedsięwzięcia, inwestycje lub zmiany sposobu użytkowania gruntów planowane w granicach obszaru specjalnej ochrony ptaków Ostoja Ińska lub w ich bezpośrednim sąsiedztwie nie mogą charakteryzować się znaczącym negatywnym oddziaływaniem na obszar Natura 2000. Rozumie się przez to oddziaływanie na cele ochrony obszaru Natura 2000, w tym w szczególności działania mogące: a) pogorszyć stan siedlisk gatunków zwierząt, dla których ochrony został wyznaczony obszar Natura 2000, b) wpłynąć negatywnie na gatunki, dla których ochrony został wyznaczony obszar Natura 2000, c) pogorszyć integralność obszaru Natura 2000 lub jego powiązania z innymi obszarami.
8.	Aktualizacja Studium uwarunkowań i kierunków zagospodarowania przestrzennego miasta i gminy Węgorzyno przyjęta Uchwałą Nr XXI/183/2008 Rady Miejskiej w Węgorzynie z dnia 3 lipca 2008 r.	<p>W przypadku kolejnej zmiany dokumentu wskazuje się wprowadzić następujący zapis:</p> <ul style="list-style-type: none">– Żadne przedsięwzięcia, inwestycje lub zmiany sposobu użytkowania gruntów planowane w granicach obszaru specjalnej ochrony ptaków Ostoja Ińska lub w ich bezpośrednim sąsiedztwie nie mogą charakteryzować się znaczącym negatywnym oddziaływaniem na obszar Natura 2000. Rozumie się przez to oddziaływanie na cele ochrony obszaru Natura 2000, w tym w szczególności działania mogące: a) pogorszyć stan siedlisk gatunków zwierząt, dla których ochrony został wyznaczony obszar Natura 2000, b) wpłynąć negatywnie na gatunki, dla których ochrony został wyznaczony obszar Natura 2000, c) pogorszyć integralność obszaru Natura 2000 lub jego powiązania z innymi obszarami.
	Uchwała Nr XLV/530/10 Sejmiku Województwa Zachodniopomorskiego z dnia 19	<p>W przypadku kolejnej zmiany dokumentu wskazuje się wprowadzić następujący zapis:</p>

	<p>października 2010 roku w sprawie uchwalenia zmiany Planu zagospodarowania przestrzennego województwa zachodniopomorskiego</p>	<p>– Żadne przedsięwzięcia, inwestycje lub zmiany sposobu użytkowania gruntów planowane w granicach obszarów specjalnej ochrony ptaków lub w ich bezpośrednim sąsiedztwie nie mogą charakteryzować się znaczącym negatywnym oddziaływaniem na obszar Natura 2000. Rozumie się przez to oddziaływanie na cele ochrony obszaru Natura 2000, w tym w szczególności działania mogące:</p> <ul style="list-style-type: none">a) pogorszyć stan siedlisk gatunków zwierząt, dla których ochrony został wyznaczony obszar Natura 2000,b) wpłynąć negatywnie na gatunki, dla których ochrony został wyznaczony obszar Natura 2000,c) pogorszyć integralność obszaru Natura 2000 lub jego powiązania z innymi obszarami.
--	--	---